

UNIDAD ADMINISTRATIVA SOLICITANTE: ENTIDAD FEDERATIVA

FECHA DE EMISIÓN: 26/SEP/2023

NÚMERO DE CONTROL: QV12180626092023421727



CON FUNDAMENTO EN LOS ARTÍCULOS 16, PÁRRAFO PRIMERO Y 31, PÁRRAFO PRIMERO, FRACCIÓN IV, DE LA CONSTITUCIÓN POLÍTICA DE LOS ESTADOS UNIDOS MEXICANOS; ARTÍCULOS 10, 12, 13, 27, APARTADO C, FRACCIONES I, INCISO a), VII, X Y 69 DEL CÓDIGO FISCAL DE LA FEDERACIÓN; ASÍ COMO EN LOS ARTÍCULOS 1, 2, 3, 4, 7, PÁRRAFO PRIMERO, FRACCIONES I, IV, VII, XI Y XVIII, 8, PÁRRAFO PRIMERO, FRACCIÓN III, DE LA LEY DEL SERVICIO DE ADMINISTRACIÓN TRIBUTARIA, PUBLICADA EN EL DIARIO OFICIAL DE LA FEDERACIÓN EL 15 DE DICIEMBRE DE 1995, VIGENTE A PARTIR DEL 1° DE JULIO DE 1997 Y MODIFICADA MEDIANTE DECRETOS PUBLICADOS EN EL MISMO ÓRGANO OFICIAL DE DIFUSIÓN EL 4 DE ENERO DE 1999, 12 DE JUNIO DE 2003, 6 DE MAYO DE 2009, 9 DE ABRIL DE 2012, 17 DE DICIEMBRE DE 2015 Y 4 DE DICIEMBRE DE 2018, VIGENTES A PARTIR DEL DÍA SIGUIENTE AL DE SU PUBLICACIÓN; ARTÍCULOS 1, 2, PÁRRAFO PRIMERO, APARTADO C Y PÁRRAFO SEGUNDO, 5, PÁRRAFO TERCERO, 6, PÁRRAFO PRIMERO, APARTADO A, FRACCIÓN XXIII, INCISO a), EN LO RELATIVO A LA ADMINISTRACIÓN DESCONCENTRADA DE RECAUDACIÓN DE SAN LUIS POTOSÍ "1", CON SEDE EN SAN LUIS POTOSÍ, ARTÍCULO 14, PÁRRAFO PRIMERO, FRACCIONES I, II, V Y VI EN RELACIÓN CON LOS ARTÍCULOS 11, PÁRRAFO PRIMERO, FRACCIÓN XV Y 12, PÁRRAFO PRIMERO, FRACCIÓN XXIII, 18, PÁRRAFO PRIMERO, FRACCIÓN I Y ÚLTIMO PÁRRAFO, EN RELACIÓN CON EL ARTÍCULO 16, PÁRRAFO PRIMERO, FRACCIÓN XX Y PÁRRAFO TERCERO, NUMERAL 9, INCISO a), TODOS DEL "REGLAMENTO INTERIOR DEL SERVICIO DE ADMINISTRACIÓN TRIBUTARIA", VIGENTE; ARTÍCULO PRIMERO, FRACCIÓN V, INCISO F) DEL "ACUERDO MEDIANTE EL CUAL SE DELEGAN DIVERSAS ATRIBUCIONES A LOS SERVIDORES PÚBLICOS DEL SERVICIO DE ADMINISTRACIÓN TRIBUTARIA" PUBLICADO EN EL DIARIO OFICIAL DE LA FEDERACIÓN EL 23 DE JUNIO DE 2016, VIGENTE A PARTIR DEL MES SIGUIENTE DE SU PUBLICACIÓN; ESTA ADMINISTRACIÓN DESCONCENTRADA DE RECAUDACIÓN DE SAN LUIS POTOSÍ "1", CON SEDE EN SAN LUIS RIVERA Y GERMAN GEDOVIVUS, PARA CONSTATAR LOS DATOS PROPORCIONADOS POR EL CONTRIBUYENTE PARA LOS EFECTOS DEL REGISTRO FEDERAL DE CONTRIBUYENTES, DE CONFORMIDAD CON EL ARTÍCULO 27, APARTADO C, FRACCIONES I, INCISO a), VII Y X DEL CÓDIGO FISCAL DE LA FEDERACIÓN.

SITUACIÓN DEL CONTRIBUYENTE	ACTIVO	
CLAVE DEL RFC	FMM041203SU7	
NOMBRE, DENOMINACIÓN O RAZÓN SOCIAL	FUENTES DE MANUFACTURA DE MEXICO S DE RL DE CV	
ACTIVIDAD ECONÓMICA PREPONDERANTE	FABRICACIÓN DE OTRA MAQUINARIA Y EQUIPO PARA LA INDUSTRIA EN GENERAL. 100%	
RÉGIMEN	RÉGIMEN GENERAL DE LEY PERSONAS MORALES	
TIPO DE DOMICILIO	FISCAL	
<b>DOMICILIO</b>	<b>DATOS DEL DOMICILIO MANIFESTADO</b>	<b>REQUIERE CORRECCIÓN. DEBE DECIR:</b>
NOMBRE DE LA VIALIDAD	HUMBOLDT	
NÚMERO EXTERIOR	121	
NÚMERO INTERIOR		
COLONIA	DEL VALLE	
LOCALIDAD	SAN LUIS POTOSÍ	
MUNICIPIO/ALCALDÍA	SAN LUIS POTOSÍ	
CÓDIGO POSTAL	78200	
ENTIDAD FEDERATIVA	SAN LUIS POTOSÍ	
TIPO DE VIALIDAD	CALLE	
ENTRE CALLES	LIBRADO RIVERA Y GERMAN GEDOVIVUS	
REMARKS ADICIONALES	ENTRE AV. VENUSTIANO CARRANZA Y AMADO NERVO	

PARA REALIZAR EL PRESENTE ACTO ADMINISTRATIVO DE VERIFICACIÓN DE CONFORMIDAD CON EL ARTÍCULO 14 PÁRRAFO PRIMERO FRACCIÓN V DEL REGLAMENTO INTERIOR DEL SERVICIO DE ADMINISTRACIÓN TRIBUTARIA, VIGENTE A LA FECHA SE DESIGNA AL(A) C. Luz Elena Mata Segura CON EL CARGO DE VERIFICADOR(A), NOTIFICADOR(A) Y EJECUTOR(A), MEDIANTE CONSTANCIA DE IDENTIFICACIÓN EXPEDIDA A SU NOMBRE CON NÚMERO 1 DE FECHA 10/09/2023 DE 09:00 DE 03 DE 09 VIGENTE DEL 03 DE 09 DE 2023 AL 03 DE 09 DE 2023 EMITIDA POR EL(LA) C. Luz Elena Mata Segura EN SU CARÁCTER DE ADMINISTRADOR(A) DESCONCENTRADO(A) DE RECAUDACIÓN DE SAN LUIS POTOSÍ "1", ADSCRITO(A) A LA ADMINISTRACIÓN DESCONCENTRADA DE RECAUDACIÓN DE SAN LUIS POTOSÍ "1", CON SEDE EN SAN LUIS POTOSÍ, DE LA ADMINISTRACIÓN GENERAL DE RECAUDACIÓN DEL SERVICIO DE ADMINISTRACIÓN TRIBUTARIA, LA CUAL OSTENTA SU FIRMA AUTÓGRAFA, CON DOMICILIO EN Independencia no. 1207, Col. Centro, C.P. 78000, San Luis Potosí, S.L.P.

A LA CUAL SE ENCUENTRA ADSCRITO, CONSTANCIA QUE LO AUTORIZA PARA LLEVAR A CABO LA ORDEN DE VERIFICACIÓN Y EN LA QUE APARECE LA FOTOGRAFÍA QUE CORRESPONDE A SUS RASGOS FISONÓMICOS, FILIACIÓN, NOMBRE Y OSTENTA SU FIRMA AUTÓGRAFA, DOCUMENTO QUE ES EXHIBIDO A LA PERSONA QUE ATIENDE LA DILIGENCIA, QUIEN LO EXAMINA CERCORÁNDOSE DE SUS DATOS Y SIN MANIFESTAR OBJECIÓN ALGUNA, LO DEVUELVE A SU PORTADOR, LOS DATOS REGISTRADOS EN ESTE FORMATO SE GUARDARÁN BAJO ABSOLUTA RESERVA Y CONFIDENCIALIDAD, EN LOS TÉRMINOS DEL ARTÍCULO 69 DEL CÓDIGO FISCAL DE LA FEDERACIÓN.

① 400-SI-00-00-00-2023-0002.  
② Dos mil veintres.

En testado no vult. Copie

EL(LA) SUBADMINISTRADOR(A) DESCONCENTRADO(A) DE RECAUDACIÓN ADSCRITO A LA ADMINISTRACIÓN DESCONCENTRADA DE RECAUDACIÓN DE SAN LUIS POTOSÍ 1, CON SEDE EN SAN LUIS POTOSÍ

IVAN ROCHA VIGGIANO

UNIDAD ADMINISTRATIVA SOLICITANTE: ENTIDAD FEDERATIVA

FECHA DE EMISIÓN: 26/SEP/2023

NÚMERO DE CONTROL: QV12180626092023421727



FECHA DE LA VERIFICACIÓN: Veintinueve de septiembre de dos mil veintitres

- 1. DOMICILIO NO LOCALIZADO
111 NO EXISTE EL NÚMERO EXTERIOR
112 NO EXISTE EL NÚMERO INTERIOR
113 NO EXISTE LA CALLE
114 ES UN LOTE BALDÍO
115 NO EXISTE LA COLONIA O LOCALIDAD
116 DATOS INSUFICIENTES

CONTRIBUYENTE REPRESENTANTE LEGAL
SE IDENTIFICA CON: 118 CREDENCIAL PARA VOTAR 119 PASAPORTE SE IDENTIFICA CON: 124 CREDENCIAL PARA VOTAR 125 PASAPORTE
120 OTRO ESPECIFIQUE:
NÚMERO DE LA IDENTIFICACIÓN:
SE ACREDITA CON:
ATENDIÓ LA DILIGENCIA ¿PERMITIÓ EL ACCESO AL INMUEBLE? 121 SÍ 122 NO
123 SE NEGÓ A ATENDER LA DILIGENCIA
INFORMA DEL FALLECIMIENTO DEL CONTRIBUYENTE ¿ENTREGA COPIA DEL ACTA DE DEFUNCIÓN? 130 SÍ 131 NO

1. RESULTADOS DE LA VERIFICACIÓN

2. PERSONA ENCONTRADA EN EL DOMICILIO

PERSONA DISTINTA AL CONTRIBUYENTE / REPRESENTANTE LEGAL
MANIFESTÓ TENER RELACIÓN CON LA PERSONA BUSCADA:
SE IDENTIFICA CON: 132 CREDENCIAL PARA VOTAR 133 PASAPORTE 134 OTRO: ESPECIFIQUE:
NÚMERO DE LA IDENTIFICACIÓN:
ATENDIÓ LA DILIGENCIA Y PROPORCIONÓ INFORMACIÓN DEL CONTRIBUYENTE ¿PERMITIÓ EL ACCESO AL INMUEBLE? 135 SÍ 136 NO
137 INFORMANTE NO ADECUADO ESPECIFIQUE:
138 DESCONOCE AL CONTRIBUYENTE
139 CAMBIÓ DE DOMICILIO
INFORMA DEL FALLECIMIENTO DEL CONTRIBUYENTE ¿ENTREGA COPIA DEL ACTA DE DEFUNCIÓN? 140 SÍ 141 NO
142 ARRENDADOR NO HABITA EL INMUEBLE
143 ASISTE EVENTUALMENTE AL DOMICILIO
144 NEGOCIO O EMPRESA CAMBIÓ DE PROPIETARIO
145 OTRO CONTRIBUYENTE EN EL DOMICILIO
146 EMPLEADO QUE YA NO TRABAJA EN LA EMPRESA
147 SE NEGÓ A PROPORCIONAR INFORMACIÓN

NO ATIENDE EN EL DOMICILIO

- 148 NO ABRIÓ 149 DOMICILIO DESHABITADO 150 EMPRESA O NEGOCIO CERRADO

DE CONFORMIDAD CON LO ESTABLECIDO EN EL ARTÍCULO 27, APARTADO C, FRACCIONES I, INCISO A), VII Y X DEL CÓDIGO FISCAL DE LA FEDERACIÓN, A FIN DE CONSTATAR LOS DATOS PROPORCIONADOS AL REGISTRO FEDERAL DE CONTRIBUYENTES RELACIONADOS CON LA ACTIVIDAD ECONÓMICA Y QUE EL DOMICILIO FISCAL CUMPLA CON LO ESTABLECIDO EN EL ARTÍCULO 10 DEL CÓDIGO FISCAL DE LA FEDERACIÓN, SE REALIZA LA PRESENTE DILIGENCIA EN DONDE SE OBSERVA LO SIGUIENTE:

2. TIPO DE INMUEBLE

- 201 BODEGA 202 CASA HABITACIÓN 203 ESCUELA O BIBLIOTECA 204 HOSPITALES Y ATENCIÓN MÉDICA 205 INDUSTRIAS, FÁBRICAS Y TALLERES 206 INFRAESTRUCTURA TURÍSTICA Y DE ESPARCIMIENTO 207 TERRENOS AGROPECUARIOS 208 CENTRO COMERCIAL 209 ESTACIONAMIENTO 210 OFICINA VIRTUAL NOMBRE:
211 DESPACHO DE PROFESIONISTAS NOMBRE:
212 LOTE BALDÍO
213 OFICINA LOCAL COMERCIAL
214 EN LA VÍA PÚBLICA
215 EN UN EDIFICIO HABITACIONAL
216 EN UN EDIFICIO COMERCIAL



UNIDAD ADMINISTRATIVA SOLICITANTE: ENTIDAD FEDERATIVA

FECHA DE EMISIÓN: 26/SEP/2023

NÚMERO DE CONTROL: QV12180626092023421727



PROPIEDAD

- 311 PROPIO
- 312 RENTADO O EN COMODATO
- ✓ 313 NO SE OBTUVO INFORMACIÓN

DIMENSIONES

- 321 MENOS DE 30 M2
- 322 ENTRE 30 Y 75 M2
- ✓ 323 ENTRE 75 Y 120 M2
- 324 ENTRE 120 Y 500 M2
- 325 MÁS DE 500 M2

CONDICIONES

- ✓ 331 BUENA
- 332 REGULAR
- 333 MALA

ESPECIFIQUE: \_\_\_\_\_

3. CARACTERÍSTICAS DEL INMUEBLE

CARACTERÍSTICAS ADICIONALES:

Oficina de fachada color café y puerta de madera.

¿SE OBSERVA QUE EN EL DOMICILIO SE LLEVAN A CABO LAS ACTIVIDADES MANIFESTADAS ANTE EL RFC?

- 411 SÍ
- NO

- 412 ES UN DOMICILIO EN DONDE SOLAMENTE SE RECIBEN NOTIFICACIONES
- 413 SE LLEVAN A CABO ACTIVIDADES ADMINISTRATIVAS Y CONTABLES

¿TODA LA MAQUINARIA, VEHÍCULOS, EMPLEADOS Y MERCANCIAS SE ENCUENTRAN EN EL DOMICILIO VISITADO?

- 414 SÍ
- 415 NO SE OBTUVO INFORMACIÓN
- 416 NO

INFORMÓ QUE SE ENCUENTRAN EN:

- 417 SUCURSALES REGISTRADAS ANTE EL RFC
- 418 SUCURSALES NO REGISTRADAS ANTE EL RFC
- 419 DOMICILIO DE CLIENTES DONDE SE PRESTAN LOS SERVICIOS
- 420 EN UN LUGAR DE DIFÍCIL ACCESO DONDE SE REALIZA LA ACTIVIDAD O SE PRESTA EL SERVICIO
- 421 DOMICILIO EN EL EXTRANJERO
- 422 EN OTRO LUGAR

4. ACTIVIDAD ECONÓMICA EN EL DOMICILIO

¿MOSTRÓ DOCUMENTACIÓN COMPROBATORIA?

- 423 SÍ
- 424 NO

INFORMACIÓN ADICIONAL DE LA ACTIVIDAD ECONÓMICA

ASIMISMO, SOLICITO AL CONTRIBUYENTE, REPRESENTANTE LEGAL O PERSONA CON LA QUE SE ENTIENDE LA DILIGENCIA, QUE RESPONDA EXPRESAMENTE Y BAJO PROTESTA DE DECIR VERDAD SI SABE Y LE CONSTA SI EN EL DOMICILIO QUE SE VERIFICA, SE LLEVA A CABO LA ACTIVIDAD ECONÓMICA QUE MANIFESTÓ AL REGISTRO FEDERAL DE CONTRIBUYENTES, A LO QUE RESPONDE DE FORMA EXPRESA QUE:

EMPLEADOS

- 511 NO SE CUENTA CON EMPLEADOS
- 512 SÓLO LA PERSONA QUE ATIENDE LA DILIGENCIA
- 513 DE 1 A 10
- 514 DE 11 A 50
- 515 MÁS DE 50
- 516 NO SE OBTUVO INFORMACIÓN

VEHÍCULOS

- CANTIDAD
- 521 NO SE CUENTA CON VEHÍCULOS
- 522 DE 1 A 10
- 523 DE 11 A 50
- 524 MÁS DE 50
- 525 NO SE OBTUVO INFORMACIÓN

EQUIPO DE OFICINA

- SE OBSERVA MOBILIARIO Y EQUIPO DE OFICINA
- 531 PROPIO
- 532 RENTADO O EN COMODATO
- 533 NO SE OBTUVO INFORMACIÓN
- 534 NO SE OBSERVA MOBILIARIO Y EQUIPO DE OFICINA

5. RECURSOS HUMANOS Y MATERIALES

MAQUINARIA

- SE OBSERVA MAQUINARIA
- 541 PROPIA
- 542 RENTADA O EN COMODATO
- 543 NO SE OBTUVO INFORMACIÓN
- 544 NO SE OBSERVA MAQUINARIA

PROPIEDAD

- 526 PROPIOS
- 527 RENTADOS O EN COMODATO
- 528 NO SE OBTUVO INFORMACIÓN

MERCANCIAS

- ¿SE OBSERVAN MERCANCIAS?
- 551 SÍ
- 552 NO

INFORMACIÓN ADICIONAL:

UNIDAD ADMINISTRATIVA SOLICITANTE: ENTIDAD FEDERATIVA

FECHA DE EMISIÓN: 26/SEP/2023

NÚMERO DE CONTROL: QV12180626092023421727



Acta Circunstanciada

En San Luis Potosí, S.L.P., siendo las quince horas con cero minutos del día veintinueve de septiembre de dos mil veintitres,

en cumplimiento de la orden de verificación de fecha martes 26 de septiembre de 2023, con número de referencia QV12180626092023421727 emitida por la ADMINISTRACIÓN DESCONCENTRADA DE RECAUDACIÓN DE SAN LUIS POTOSÍ "1", el(la) suscrito(a) Verificador(a), Notificador(a) y Ejecutor(a)

C. Luz Elena Márta Segura, acreditando mi personalidad mediante constancia de identificación número 400-SI-00-00-00-2023-0002 expedida el dos de enero

de dos mil veintitres, vigente del dos de enero

de dos mil veintitres al treinta y uno de diciembre

emitida por el(la) C. Lic. Juan Hernández Padilla, en su carácter de Administrador(a) Desconcentrado(a) de Recaudación de San Luis Potosí 1

adscrito(a) a la Administración Desconcentrada de Recaudación de San Luis Potosí 1

sede en San Luis Potosí, de la Administración General de Recaudación del Servicio de Administración Tributaria, la cual ostenta su firma autógrafa, con domicilio en Independencia no. 1207 Col. Centro, C.P. 78000, San Luis Potosí, S.L.P.

constancia en la que se autoriza al suscrito para llevar a cabo el acto administrativo de verificación y en la que aparece la fotografía que corresponde a mis rasgos fisonómicos, filiación, nombre y con la firma autógrafa del suscrito, documento que es exhibido a la persona que atiende la diligencia, quien lo examina cerciorándose de sus datos y sin manifestar objeción alguna, lo devuelve a su portador, me constituyo legalmente en el domicilio del contribuyente y/o su representante legal o de la persona a la que va dirigida la orden de verificación, a Fuentes de Manufactura de México S de RL de CV

sito en Humboldt 121, del valle, San Luis Potosí, San Luis Potosí, San Luis Potosí, cp 78200 librado Rivera y German Gedovius para realizar la presente diligencia de carácter administrativo para constatar los datos proporcionados al Registro Federal de Contribuyentes, y una vez que me cercioré que éste es el domicilio de FUENTES DE MANUFACTURA DE MEXICO S DE RL DE CV contribuyente y/o su representante legal o de la persona a la que va dirigida la orden de verificación, domicilio que coincide con el indicado en el presente documento además por así señalarse en

placa con el nombre de calle Humboldt y tener a la vista el número 121

cuyas características físicas del inmueble son: oficina de fachada café y puerta de madera así como por el dicho de la persona que me atiende en el domicilio, quien dijo llamarse

quien manifestó ser mayor de edad y tener capacidad legal para atender el acto, ante quien me identifiqué mediante constancia de identificación antes descrita, asimismo manifestó tener una relación con el contribuyente y/o su representante legal o de la persona a la que va dirigida la orden de verificación, acreditando su personalidad con señalando que tiene la calidad de

y quien se identifica con número de fecha expedida por

vigente y que contiene fotografía que corresponde a los rasgos fisonómicos de la persona que atiende los cuales son:

Lo testado no vale conste



UNIDAD ADMINISTRATIVA SOLICITANTE: ENTIDAD FEDERATIVA

FECHA DE EMISIÓN: 26/SEP/2023

NÚMERO DE CONTROL: QV12180626092023421727



una vez que se tuvo a la vista se devuelve al portador, por lo que con fundamento en las disposiciones legales invocadas y los motivos señalados en el mismo, procedo a requerir la presencia del contribuyente o de su representante legal o persona a la que va dirigida la orden de verificación, a la persona que me atiende en el domicilio y que ha quedado descrita, persona que informa expresamente que el contribuyente y/o su representante legal se encuentra en este momento en el domicilio, en virtud de que

por esta razón en este acto procedo a realizar la presente diligencia con la persona señalada y cerciorándome de que se encuentra en el interior del inmueble, toda vez que

cuestión por la cual me doy cuenta de que no se encuentra quien atiende la diligencia en el domicilio por circunstancias accidentales y que conoce al contribuyente o a su representante legal, manifestando ser mayor de edad y tener capacidad legal para atender la presente diligencia, asimismo le requiero a la persona que atiende la diligencia que designe a dos testigos, a lo cual manifiesta de manera expresa que

designa testigos. Hago constar que sucedieron los siguientes hechos:

Me cerciore de encontrarme en el lugar correcto por así señalarlo la placa via con el nombre de calle Humboldt tener a la vista el número 121, domicilio ubicado entre las calles Libardo Rivera y Germán Belandier y el cual corresponde a una oficina de fachada café y puerta de madera; donde me atendió masculino, ante quien me presente e identifiqué y a quien le informé el motivo de mi visita y le solicité la presencia del representante legal del contribuyente Fuentes de Manufactura de México S de RL de CV, sin embargo quien me atendió dijo desconocer a la razón social que le mencioné así como cualquier otro dato que haga posible su localización, dijo que ese domicilio está ocupado por el contribuyente Bufete de la Garza SC y dijo que no tiene la fecha exacta desde hace cuánto tiempo que están ahí pero dicen dijo que por lo menos tienen 15 años ahí y acredite su dicho con contabilidad de situación fiscal del contribuyente Bufete de la Garza SC con REC BGABS0819FX7 la cual se anexa a la presente. Quien me atendió dijo llamarse Arturo López y no se identificó por lo que asiento su media filiación: hombre de tez blanca, complexión media; cabello corto lacio y castaño; ojos chicos y café, edad aproximada de treinta y cinco años, estatura aproximada de un metro con setenta centímetros, rostro redondo, nariz chica, boca mediana. Por lo tanto realizando labor de investigación, me trasladé al inmueble marcado con el número 131, el cual corresponde a una casa habitación de fachada de piedra y puerta de madera; donde a través de un interfon me atendió fémina, ante quien me presente y a quien le pregunté si conocía al contribuyente Fuentes de Manufactura de México S de RL de CV en el inmueble marcado con el número 121 de esa calle y dijo desconocer así como cualquier otro dato que haga posible su localización y debido que no sabía del interior me fue posible asentar su media filiación. Al momento que fui en el inmueble ubicado frente al domicilio fiscal y el cual corresponde a una casa habitación de fachada gris y portón negro; sin embargo nadie sabía del interior. Conste.

Lo testado no vale. Conste







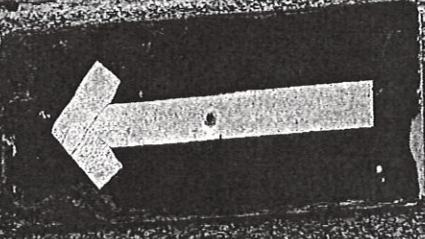

H. AYUNTAMIENTO 2012-2015  
**HUMBOLDT** ←  
C.P. 78200

A HUMBOLDT



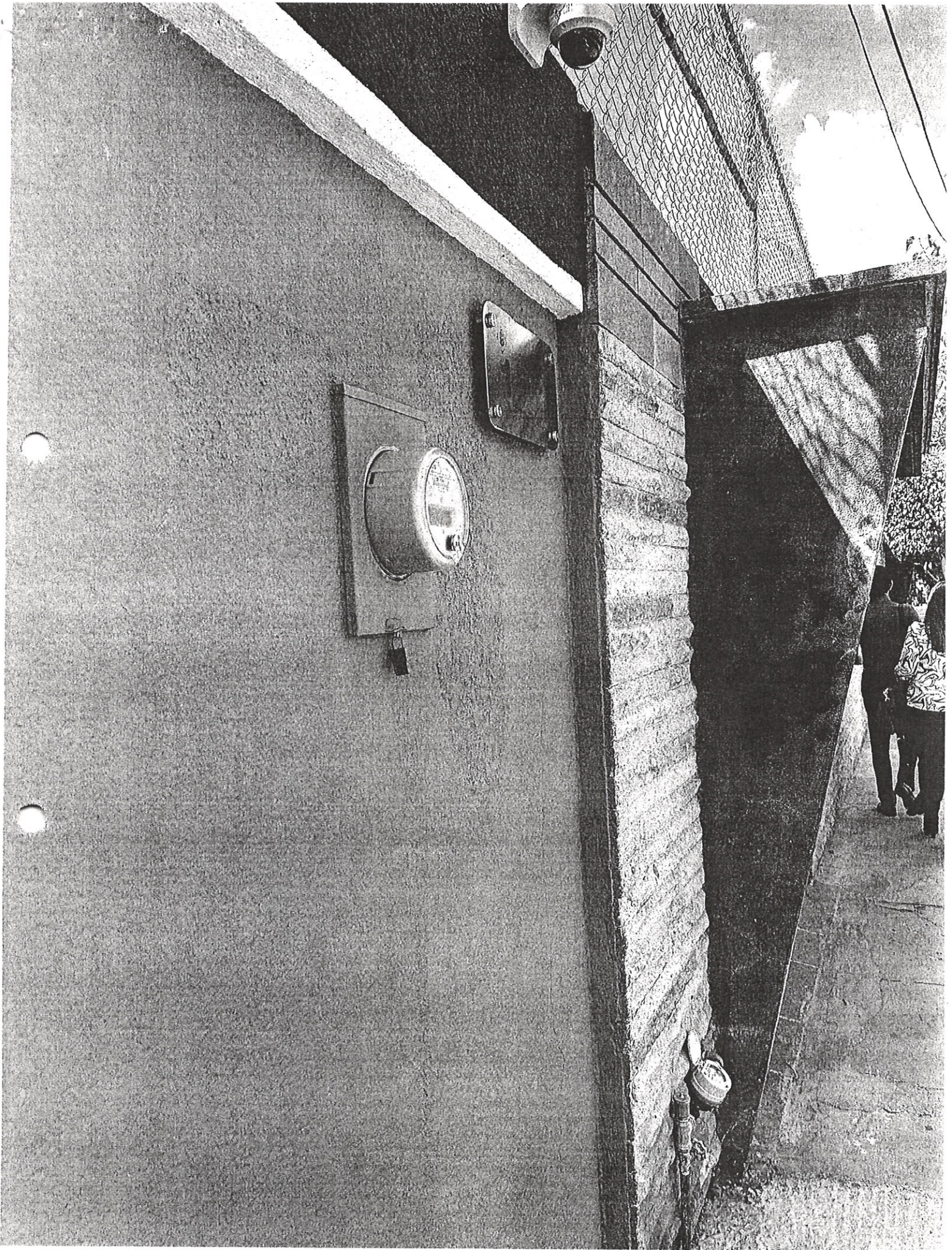



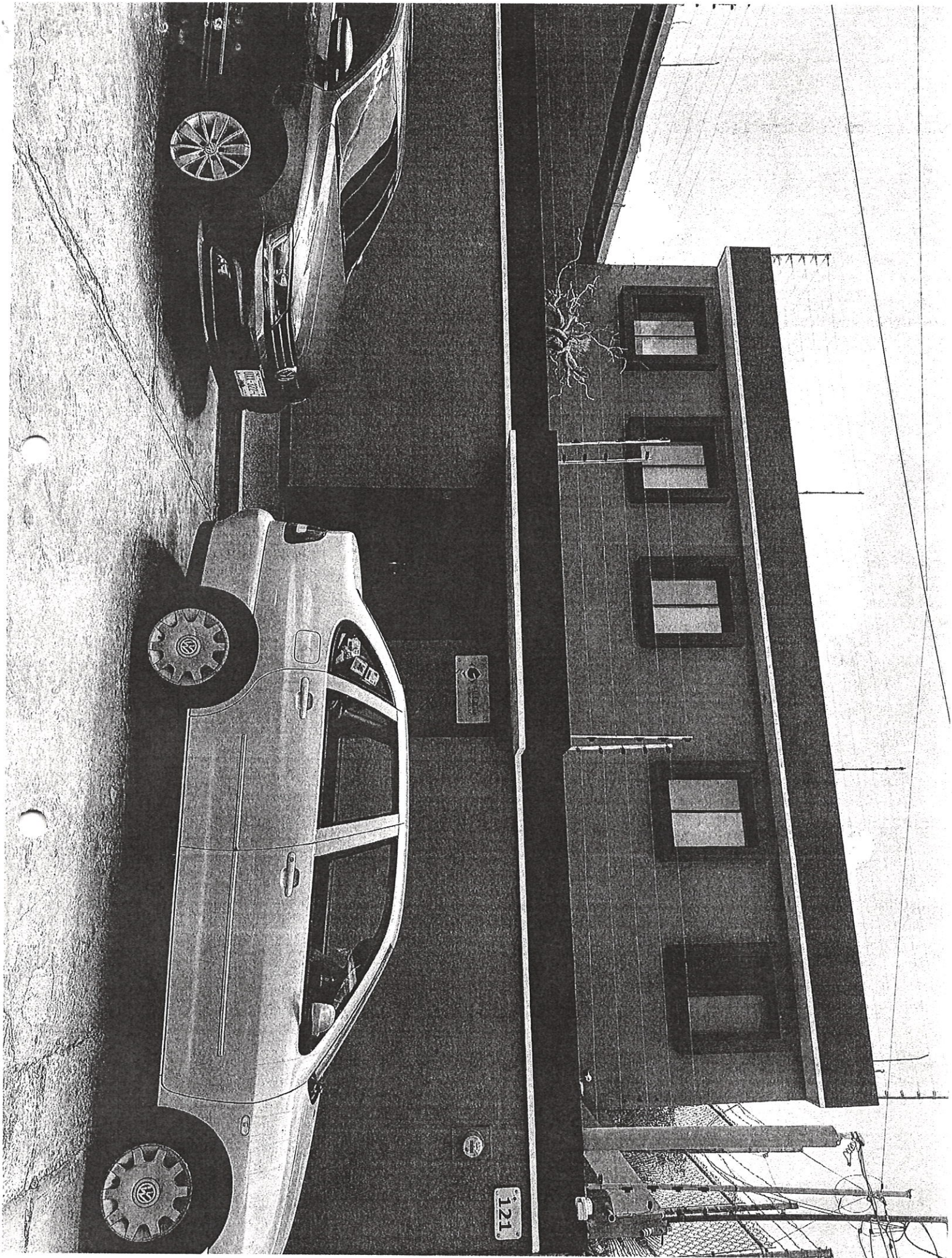

121



UNIDAD ADMINISTRATIVA SOLICITANTE: ENTIDAD FEDERATIVA

FECHA DE EMISIÓN: 26/SEP/2023

NÚMERO DE CONTROL: QV12180626092023421727



Horizontal lines for additional information or notes.

No se prejuzga sobre la veracidad de la información proporcionada por la persona con la que se entendió la diligencia, ni sobre la validez del domicilio fiscal revisado, ni tampoco si el domicilio en el que se ordena la verificación de datos reúne o no, los elementos señalados en el artículo 10 del Código Fiscal de la Federación.

De conformidad con el artículo 27, Apartado C, fracciones I, Inciso a), VII y X del Código Fiscal de la Federación, se informa que los datos asentados en el presente documento, son los proporcionados por el contribuyente, su representante legal o persona que atiende en el domicilio y con quien se lleva a cabo la presente diligencia, quien manifiesta bajo protesta de decir verdad que dichos datos son los que le constan y que son los que deben conservarse en el Registro Federal de Contribuyentes.

Previo lectura del presente documento y enterados de su contenido y alcance, quienes intervienen en la presente diligencia, firman por así estimarlo necesario, y no habiendo más que hacer constar en la presente diligencia, se da por concluida siendo las quince horas con cuarenta minutos del día en que se actúa, firmando al calce los que intervinieron en la misma y así quisieron hacerlo.

El(la) Verificador(a), Notificador(a) y Ejecutor(a)	El contribuyente o representante legal, o persona con la que se entiende la diligencia
Lic. Luz Elena Maty Segura	_____
Número de empleado, nombre y firma 158487	Nombre y firma

Testigo	Testigo
La suscrita hago constar que en el momento de la diligencia no hubo personas disponibles que pudieran ser designadas como testigos. Conste	_____
Nombre y firma	Nombre y firma

Lo testado no vale. Conste