



EDUCACIÓN
SECRETARÍA DE EDUCACIÓN PÚBLICA

USICAMM
UNIDAD DEL SISTEMA PARA LA CARRERA
DE LAS MAESTRAS Y MAESTROS



REUNIÓN NACIONAL CON AUTORIDADES EDUCATIVAS EN LAS ENTIDADES FEDERATIVAS

**Logística para la aplicación de los
instrumentos de valoración**

Mayo 04, 2021



I. ORDEN DEL DÍA

1. Bienvenida

2. Temas a abordar:

- Información general sobre los procesos de selección
- Diagrama de flujo para la aplicación
- Figuras participantes
- Normas para la aplicación
- Motivos de cancelación
- Protocolos de acción

3. Ronda de preguntas y respuestas



EDUCACIÓN
SECRETARÍA DE EDUCACIÓN PÚBLICA

USICAMM
UNIDAD DEL SISTEMA PARA LA CARRERA
DE LAS MAESTRAS Y MAESTROS



INFORMACIÓN GENERAL SOBRE LOS PROCESOS DE APLICACIÓN





Proceso de selección	Instrumento de valoración	Fecha de aplicación	Fecha de atención de incidencias
Promoción Vertical	o Instrumento de valoración de conocimientos y aptitudes	16 de mayo de 2021	23 de mayo de 2021
Admisión	o Instrumento de valoración de conocimientos y aptitudes docente o Acreditación del Curso de Habilidades Docentes para la Nueva Escuela Mexicana	12 de junio de 2021	20 de junio de 2021
Conclusión de la Admisión del Ciclo Escolar 2020-2021	o Instrumento de valoración de conocimientos y aptitudes docentes	26 de junio de 2021	4 de julio de 2021
Promoción por Horas Adicionales	o Instrumento de valoración de conocimientos y aptitudes	3 y 4 de julio de 2021	11 de julio de 2021
Promoción Horizontal	o Instrumento de valoración de conocimientos y aptitudes	3 y 4 de julio de 2021	11 de julio de 2021



EDUCACIÓN
SECRETARÍA DE EDUCACIÓN PÚBLICA

USICAMM
UNIDAD DEL SISTEMA PARA LA CARRERA
DE LAS MAESTRAS Y MAESTROS



DIAGRAMA DE FLUJO DE LA APLICACIÓN



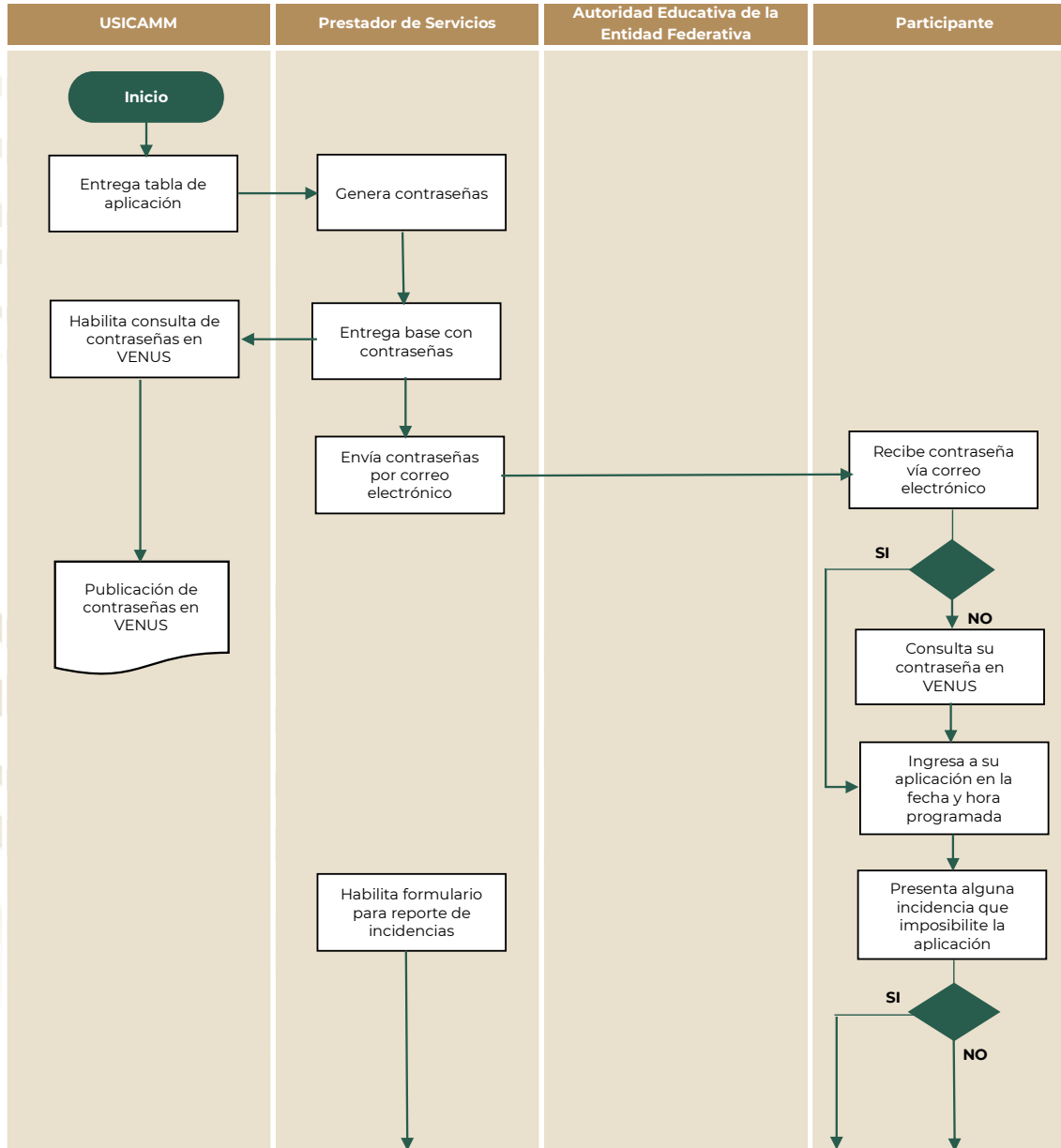

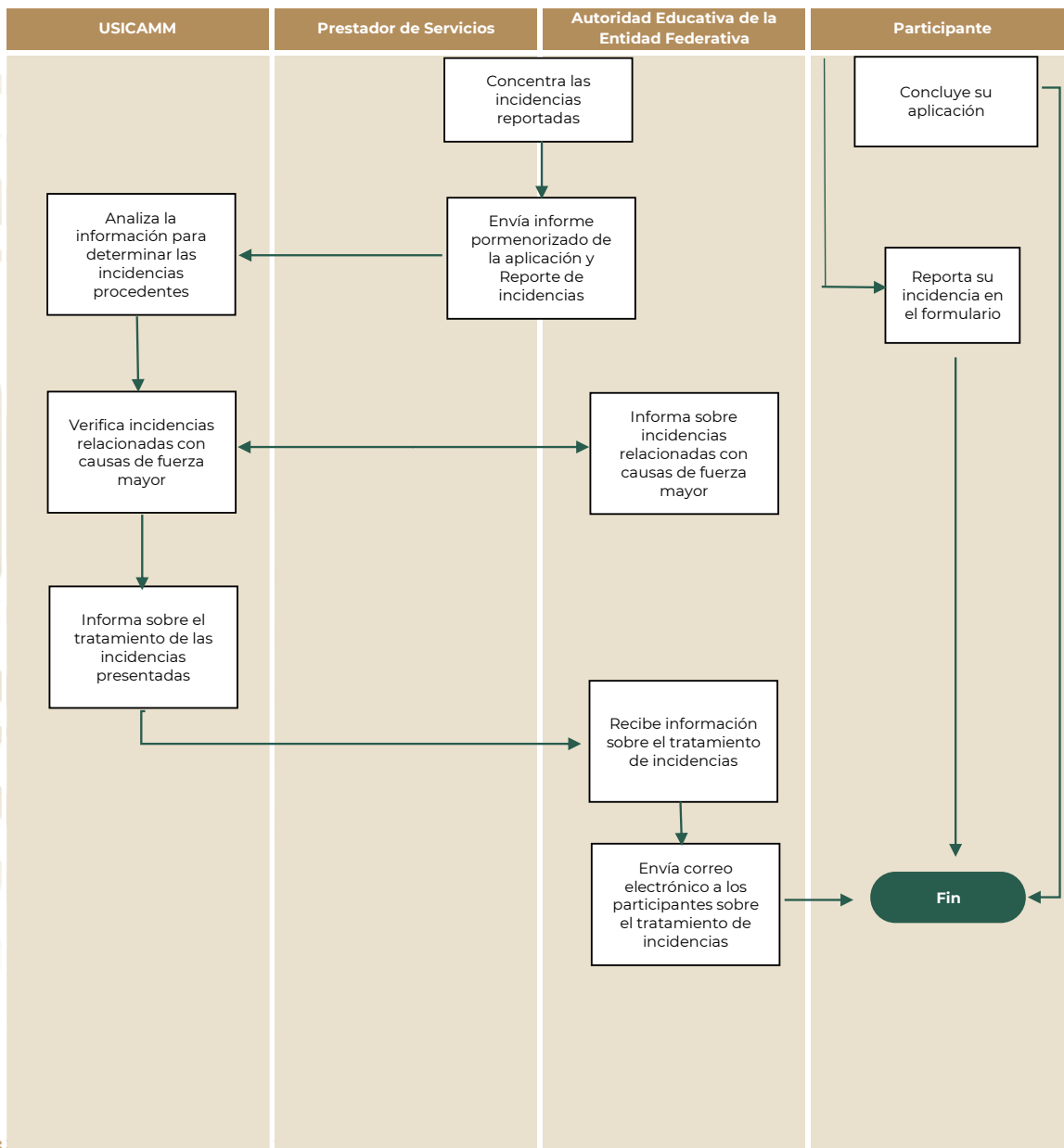



EDUCACIÓN
SECRETARÍA DE EDUCACIÓN PÚBLICA

USICAMM
UNIDAD DEL SISTEMA PARA LA CARRERA
DE LAS MAESTRAS Y MAESTROS



FIGURAS PARTICIPANTES EN LA APLICACIÓN





USICAMM

Monitor Nacional

Monitor Estatal

PSI

Coordinador
Nacional de TIC's

Coordinador
Nacional de
Entidades
Federativas

Asesor Estatal PSI

AEEF

Autoridad
Educativa Estatal

Observadores
Acreditados



Designadas por la USICAMM

Monitor Nacional

- Asegura los mecanismos de comunicación entre USICAMM, PSI y AEEF
- Establece el centro nacional de monitoreo
- Da seguimiento a la aplicación
- Informa la estadística general al Titular de la USICAMM

Monitor Estatal

- Da seguimiento a la publicación de tutoriales y recomendaciones en los portales electrónicos estatales
- Dar seguimiento a la publicación del formulario de incidencias en los portales electrónicos estatales
- Mantener contacto con las AEEF durante toda la jornada de aplicación
- Informa al monitor nacional el seguimiento de la aplicación



Designadas por el PSI

Coordinador Nacional de TIC's

- Envía contraseñas para el desarrollo de la aplicación
- Supervisa el correcto desarrollo del software durante la aplicación
- Genera informes de asistencia y conclusión de la aplicación

Coordinador Nacional de Entidades Federativas

- Capacita a los Asesores Estatales (PSI)
- Supervisa y asesora las actividades del Asesor Estatal (PSI) durante la aplicación

Asesor Estatal (PSI)

- Acompaña a la AEEF durante el desarrollo de la aplicación



Designadas por la AEEF

Autoridad Educativa Estatal

- Da seguimiento a la publicación de recomendaciones e información respecto de la aplicación
- Da seguimiento a la publicación del formulario para incidencias
- Establece el centro de monitoreo estatal
- Da seguimiento al desarrollo de la aplicación

Observador acreditado

- Observa el desarrollo de la aplicación*



EDUCACIÓN
SECRETARÍA DE EDUCACIÓN PÚBLICA

USICAMM
UNIDAD DEL SISTEMA PARA LA CARRERA
DE LAS MAESTRAS Y MAESTROS



NORMAS PARA LA APLICACIÓN





1. Contar con un equipo de cómputo y cámara web, de acuerdo con las especificaciones técnicas consideradas en el Tabla 2.
2. Permanecer en el espacio destinado para la aplicación hasta haber concluido la resolución de la valoración, salvo en caso de emergencia.
3. Durante todo el proceso deberá prevalecer una actitud de orden y respeto.
4. Ingresar a la plataforma para la aplicación de los instrumentos de valoración el día y horario indicado. Si se ingresa de manera posterior al horario establecido, el tiempo de retraso será sustraído a los 180 minutos totales para contestar el instrumento de valoración.
5. No usar lentes de sol, gorras o algún otro accesorio que dificulte su reconocimiento facial. Únicamente se permitirá el uso de cubre bocas si realiza su aplicación en un espacio público.
6. Permanecer en el campo de visión de la cámara y no mover o cambiar su posición drásticamente.
7. Evitar el consumo de alimentos o bebidas durante la aplicación.
8. Realizar su valoración dentro de la República Mexicana.



EDUCACIÓN
SECRETARÍA DE EDUCACIÓN PÚBLICA

USICAMM
UNIDAD DEL SISTEMA PARA LA CARRERA
DE LAS MAESTRAS Y MAESTROS



MOTIVOS DE CANCELACIÓN





1. La identificación de dos o más equipos conectados en el mismo espacio físico de manera simultánea, siempre y cuando la detección de cadenas de respuesta, sean idénticas en más del 80%, para el mismo tipo de valoración
2. Interferir u obstaculizar el campo de visión de la cámara durante la aplicación de la valoración.
3. Entablar comunicación con otras personas durante la valoración.
4. Transcribir parcial o totalmente las preguntas de la valoración.
5. Detección de actividad inusual, como aplicaciones corriendo en segundo plano tales como: programas de grabación o escritorios remotos, entre otros.
6. Detección de cadenas de respuestas idénticas en más del 80%.
7. Identificación de patrones de respuesta atípicos.
8. Tomar llamadas, fotografías, realizar videograbación. compartir o distribuir información de los instrumentos de valoración.
9. Consultar información en algún medio electrónico, material impreso o tener interacción en redes sociales durante la aplicación del instrumento de valoración.
10. No tener habilitada alguna cámara web al momento de la aplicación de los instrumentos de valoración.



EDUCACIÓN
SECRETARÍA DE EDUCACIÓN PÚBLICA

USICAMM
UNIDAD DEL SISTEMA PARA LA CARRERA
DE LAS MAESTRAS Y MAESTROS



PROTOCOS DE ACCIÓN





Incidencia	Acción
Falla del suministro de energía eléctrica o internet	Menos de 60 minutos: Reingrese Más de 60 minutos: Reporte
Causas de fuerza mayor	Reporte
Salir del modo pantalla completa	Reingrese (10x)