

Guía práctica para el llenado de la Cédula PbR-SED

Secretaría de Finanzas
Dirección General de Planeación y Presupuesto

CONTENIDO GENERAL

I. Cédula PbR-SED (Anexo 2)

Identificación de la alineación con PED 2021-2027 y el Programa Presupuestario

1. Alineación de la planeación estratégica con los Objetivos de Desarrollo Sostenible.
2. Matriz de Indicadores para Resultados (MIR).
 - 2.1 Costeo de componentes de la MIR.
 - 2.2 Resumen de la MIR.
 - 2.3 Ficha Técnica de Indicadores de la MIR.

II. Política Transversal (Anexo 7)

¿Qué es el Presupuesto basado en Resultados (PbR)?

- ✓ El PbR es un sistema de organización del presupuesto para alinear los objetivos del gasto con las metas de la Administración Pública.
- ✓ Orienta la asignación del gasto en función de los resultados obtenidos y los resultados futuros. Ello representa un cambio fundamental en relación con el presupuesto inercial, que sólo repite prácticas tóxicas del pasado.

Proceso de planeación, programación y presupuestación y seguimiento.



Contenido Cédula PbR-SED 2024 (Anexo 2)

1. Alineación de la planeación estratégica con los Objetivos de Desarrollo Sostenible

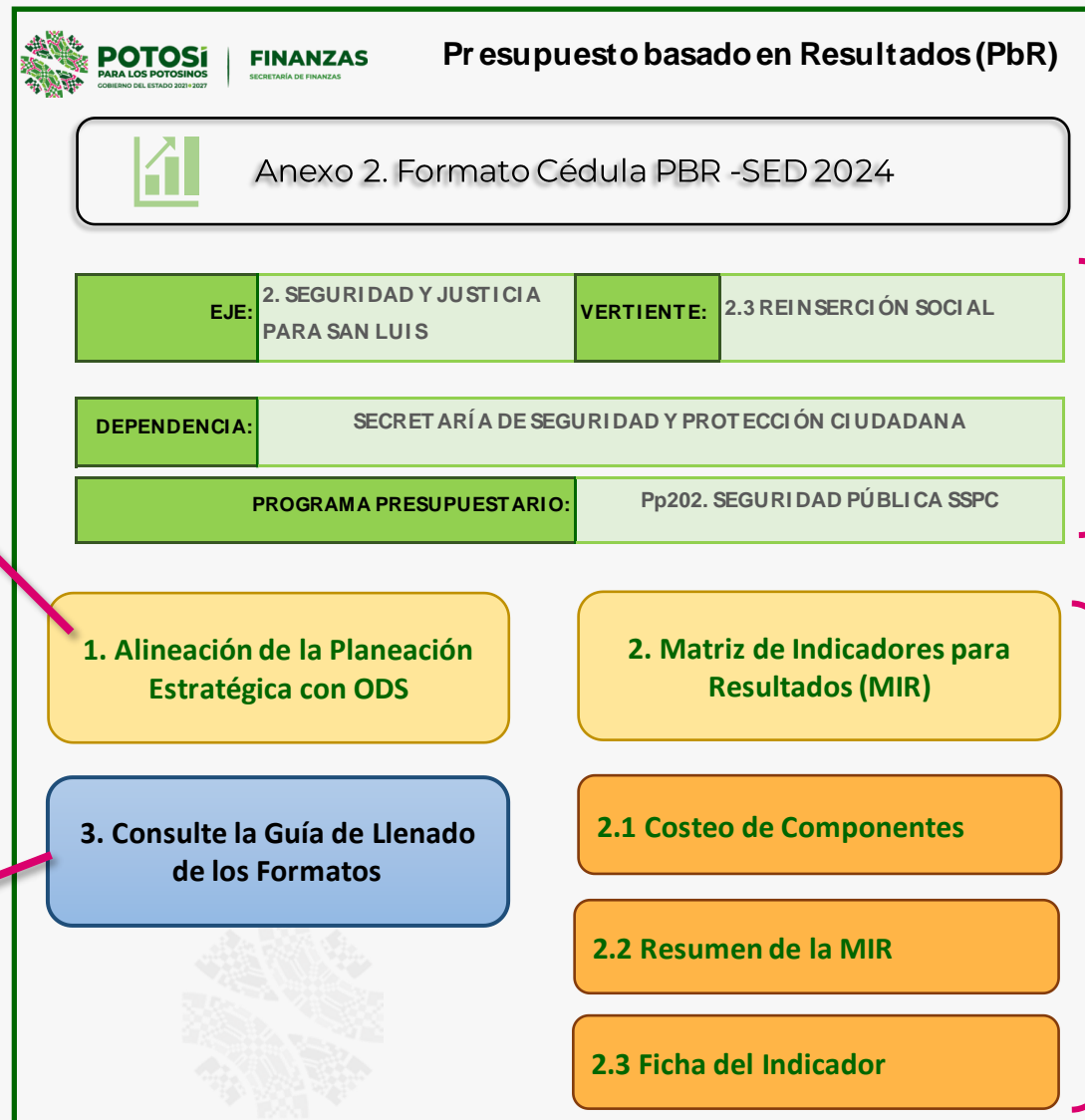

Identificación de la alineación con PED 2021-2027 y Programa Presupuestario.

2. Matriz de Indicadores para Resultados (MIR).

2.1 Costeo de componentes de la MIR.
2.2 Ficha Técnica de Indicadores de la MIR.
2.3 Resumen de la MIR.

3. Acceso a la Guía para el llenado de la Cédula PbR-SED, Ficha Técnica de Indicadores y Apartado Transversal

Identificación de la alineación con PED 2021-2027 y el Programa Presupuestario

- **Eje:** Se refiere al **EJE RECTOR** del Plan Estatal de Desarrollo 2021-2027 al cual se alinea la dependencia o institución.

- **Vertiente:** Es la forma en que se organizan las dependencia e instituciones para atender la política pública.



POTOSÍ
PARA LOS POTOSINOS
GOBIERNO DEL ESTADO 2021-2027

FINANZAS
SECRETARÍA DE FINANZAS

Presupuesto basado en Resultados (PbR)



Anexo 2. Formato Cédula PBR -SED 2024

EJE:	2. SEGURIDAD Y JUSTICIA PARA SAN LUIS	VERTIENTE:	2.3 REINserCIÓN SOCIAL
DEPENDENCIA:	SECRETARÍA DE SEGURIDAD Y PROTECCIÓN CIUDADANA		
PROGRAMA PRESUPUESTARIO:	Pp202. SEGURIDAD PÚBLICA SSPC		

- **Dependencia:** Aquella dependencia o institución responsable de capturar la Cédula Pbr-SED.

- **Programa Presupuestario (Pp):** Herramienta que identifica la alineación del Pp que atiende la dependencia con la planeación estatal e internacional (ODS de la Agenda 2030) así como con los indicadores que dan seguimiento al cumplimiento de programas.

1. Alineación de la planeación estratégica con los Objetivos de Desarrollo Sostenible

En este apartado deberás seleccionar el **Objetivo** y la **Meta** de la Agenda 2030 a la cual se alinea el Programa





VINCULACIÓN DE LOS OBJETIVOS DEL DESARROLLO SOSTENIBLE DE LA AGENDA 2030



DEPENDENCIA:		SECRETARÍA DE SEGURIDAD Y PROTECCIÓN CIUDADANA			
Objetivo	Meta	Objetivo	Meta	Objetivo	Meta
1	Poner fin a la pobreza en todas sus formas en todo el mundo	2	Poner fin al hambre	3	Garantizar una vida sana y promover el bienestar para todos en todas las edades
<input type="checkbox"/>	1.1 Para 2030, erradicar la pobreza extrema para todas las personas en el mundo, actualmente medida por un ingreso por persona inferior a 1,25 dólares al día.	<input type="checkbox"/>	2.1 Para 2030, poner fin al hambre y asegurar el acceso de todas las personas, en particular los pobres y las personas en situaciones vulnerables, incluidos los lactantes, a una alimentación sana, nutritiva y suficiente durante todo el año	<input type="checkbox"/>	3.1 Para 2030, reducir la tasa mundial de mortalidad materna a menos de 70 por cada 100.000 nacidos vivos
<input type="checkbox"/>	1.2 Para 2030, reducir al menos a la mitad la proporción de hombres, mujeres y niños y niñas de todas las edades que viven en la pobreza en todas sus dimensiones con arreglo a las definiciones nacionales.	<input type="checkbox"/>	2.2 Para 2030, poner fin a todas las formas de malnutrición, incluso logrando, en el más tardar en 2025, las metas convenidas internacionalmente sobre el retraso del crecimiento y la emaciación de los niños menores de 5 años, y abordar las necesidades de nutrición de las adolescentes, las mujeres embarazadas y lactantes y las personas de edad	<input checked="" type="checkbox"/>	3.2 Para 2030, poner fin a las muertes evitables de recién nacidos y de niños menores de 5 años, logrando que todos los países intenten reducir la mortalidad neonatal al menos hasta 12 por cada 1.000 nacidos vivos, y la mortalidad de niños menores de 5 años al menos hasta a 25 por cada 1.000 nacidos vivos
<input checked="" type="checkbox"/>	1.3 Poner en práctica a nivel nacional sistemas y medidas apropiadas de protección social para todos y, para 2030, lograr una amplia cobertura de los pobres y los más vulnerables.	<input type="checkbox"/>	2.3 Para 2030, duplicar la productividad agrícola y los ingresos de los productores de alimentos en pequeña escala, en particular las mujeres, los pueblos indígenas, los agricultores familiares, los pastores y los pescadores, entre otros cosas mediante un acceso seguro y equitativo a las tierras, a otros recursos de producción insumos, conocimientos, servicios financieros, mercados y oportunidades para la generación de valor añadido y empleos agrícolas	<input type="checkbox"/>	3.3 Para 2030, poner fin a las epidemias del SIDA, la tuberculosis, la malaria y las enfermedades tropicales desatendidas y combatir la hepatitis, las enfermedades transmitidas por el agua y otras enfermedades transmisibles
<input type="checkbox"/>	1.4 Para 2030, garantizar que todos los hombres y mujeres, en particular los pobres y los más vulnerables, tengan los mismos derechos a los recursos económicos, así como acceso a los servicios básicos, la propiedad y el control de las tierras y otros bienes, la herencia, los recursos naturales, las nuevas tecnologías y los servicios económicos, incluida la microfinanciación.	<input checked="" type="checkbox"/>	2.4 Para 2030, asegurar la sostenibilidad de los sistemas de producción de alimentos y aplicar prácticas agrícolas resilientes que aumenten la productividad y la producción, contribuyan al mantenimiento de los ecosistemas, fortalezcan la capacidad de adaptación al cambio climático, los fenómenos meteorológicos extremos, las sequías, las inundaciones y otros desastres, y mejor en progresivamente la calidad del suelo y la tierra	<input type="checkbox"/>	3.4 Para 2030, reducir en un tercio la mortalidad prematura por enfermedades no transmisibles mediante la prevención y el tratamiento y promover la salud mental y el bienestar
<input type="checkbox"/>	1.5 Para 2030, fomentar la resiliencia de los pobres y las personas que se encuentran en situaciones vulnerables y reducir su exposición y vulnerabilidad a los fenómenos extremos relacionados con el clima y a otros desastres económicos, sociales y ambientales.	<input type="checkbox"/>	2.5 Para 2020, mantener la diversidad genética de las semillas, las plantas cultivadas y los animales de granja y domesticados y sus especies silvestres conexas, entre otros cosas mediante un abugestión y diversificación de los bancos de semillas y plantas a nivel nacional, regional e internacional, y promover el acceso a los beneficios que se deriven de la utilización de los recursos genéticos y los conocimientos tradicionales y su distribución justa y equitativa, como se ha convenido internacionalmente	<input type="checkbox"/>	3.5 Fortalecer la prevención y el tratamiento del abuso de sustancias adictivas, incluido el uso indebido de estupefacientes y el consumo nocivo de alcohol

Objetivo

Meta

2. Matriz de Indicadores para Resultados (MIR)

La **MIR** es una herramienta para el diseño, organización, ejecución, seguimiento, evaluación y mejora de los programas, resultado de un proceso de planeación realizado con base en la Metodología de Marco Lógico (MML).

Es una herramienta de planeación estratégica que en forma resumida, sencilla y armónica:

- **Establece con claridad el objetivo** de los programas y su alineación con la planeación nacional y estatal;
- Incorpora **indicadores que miden el cumplimiento de objetivos y** establecen los niveles de **logro esperados**, elementos que son un referente para el seguimiento y la evaluación;
- Identifica los medios para **obtener y verificar la información de los indicadores**;
- Describe los **bienes y servicios que se entregan** a la sociedad, y que contribuyen al cumplimiento de su objetivo, así como las **actividades e insumos** para producirlos; e
- Incluye **supuestos sobre los riesgos y contingencias** que pueden afectar el logro del objetivo.

Formato MIR

	<i>Resumen Narrativo</i>	<i>Indicadores</i>	<i>Medios de Verificación</i>	<i>Supuestos</i>
<i>Fin</i>				
<i>Propósito</i>				
<i>Componentes</i>				
<i>Actividades</i>				

Lógica vertical

Lógica horizontal

2. Matriz de Indicadores para Resultados (RESUMEN NARRATIVO)

Resumen Narrativo.-

Es la columna de donde se plasman los objetivos de la MIR, así como las **relaciones causales** entre los distintos niveles (fin, propósito, componente y actividad).

Se redactan con lenguaje comprensible para todo tipo de público con el propósito de facilitar la comunicación entre técnicos y actores sociales.



2. Matriz de Indicadores para Resultados (PROPÓSITO)

- PROPÓSITO:** Constituye una expresión de la solución al problema central.

Es el cambio esperado en la población objetivo que debe perseguirse con la implementación del Programa.

El Propósito resulta de la concreción y la utilización de los Componentes por parte de los beneficiarios directos.

¿Qué cambio deseo lograr al solucionar el problema central?

Cédula de Presupuesto Basado en Resultados (PbR-SED)

INICIO 

DEPENDENCIA: SECRETARÍA DE TURISMO

I. Matriz de Indicadores de Resultados (MIR)

Concepto	I.1 Resumen Narrativo (Objetivos)	I.2 Indicadores	I.3 Medios de Verificación	I.4 Supuestos
PROPÓSITO				

PROGRAMA SECTORIAL 2022-2027

Objetivos



La población del Estado que vive en condiciones de marginación y rezago social **disminuye** sus niveles de pobreza multidimensional.

2. Matriz de Indicadores para Resultados (FIN)

- **FIN:** Indica la forma en que la dependencia/institución contribuye al logro de un objetivo estratégico de orden superior con el que está alineado.

¿Cuáles son los impactos a largo plazo a los que contribuye el Programa?

 **POTOSÍ**
PARA LOS POTOSINOS
GOBIERNO DEL ESTADO 2021-2027

FINANZAS
SECRETARÍA DE FINANZAS

Cédula de Presupuesto Basado en Resultados (PbR-SED)

INICIO 

I. Matriz de Indicadores de Resultados (MIR)				
Concepto	I.1 Resumen Narrativo (Objetivos)	I.2 Indicadores	I.3 Medios de Verificación	I.4 Supuestos
FIN				

Plan Nacional de Desarrollo
Plan Estatal de Desarrollo 2021-2027

Eje 1. Bienestar para San Luis / Vertiente 1.2 Menos pobreza, más bienestar / Misión y Visión del sector



Contribuir al **Bienestar del Estado** disminuyendo la pobreza multidimensional **a través de** la **provisión de infraestructura social básica y acciones sociales.**

2. Matriz de Indicadores para Resultados (COMPONENTES)

- **COMPONENTES:** son los bienes y servicios que deberán ser producidos o entregados por medio del programa a la población objetivo para cumplir con el propósito.

Es importante tener en cuenta el marco normativo institucional.

¿Qué bienes y servicios se deben entregar para lograr el Propósito?

Cédula de Presupuesto Basado en Resultados (PbR-SED)

INICIO 

DEPENDENCIA: COORDINACIÓN GENERAL DE LA DEFENSORÍA PÚBLICA DEL ESTADO

I. Matriz de Indicadores de Resultados (MIR)

Concepto	I.1 Resumen Narrativo (Objetivos)	I.2 Indicadores	I.3 Medios de Verificación	I.4 Supuestos
COMPONENTE 1	1 Programa 1.1			
COMPONENTE 2	2 Programa 2.1			

PROGRAMA SECTORIAL 2022-2027 Estrategias
ESTRUCTURA PROGRAMÁTICA Subprogramas/Actividad institucional

Bien o servicio entregado



Verbo en participio pasado

- Programas sociales de apoyo al ingreso **entregados**.
- Programa de infraestructura para la dotación del servicio de agua potable **ejecutado**.

2. Matriz de Indicadores para Resultados (ACTIVIDADES)

- ACTIVIDADES:** Son las principales acciones que se deben realizar para producir o entregar los componentes.

Para cada componente deben establecerse como mínimo dos actividades, pero solo aquellas que sean críticas e imprescindibles.

Su definición es importante para realizar el costeo del Programa/Proyecto.

¿Qué se necesita hacer para producir el bien o servicio que se le entrega a la población objetivo?

DEPENDENCIA:		COORDINACIÓN GENERAL DE LA DEFENSORÍA PÚBLICA DEL ESTADO			
I. Matriz de Indicadores de Resultados (MIR)					
Concepto	I.1 Resumen Narrativo (Objetivos)	I.2 Indicadores	I.3 Medios de Verificación	I.4 Supuestos	
ACTIVIDADES (COMPONENTE 1)	1.1	Realizar la campaña de vacunación preventiva			
	1.2				
	1.3				
	1.4				

PROGRAMA SECTORIAL 2022-2027
Líneas de acción

Sustantivo derivado de un verbo



Complemento

- Realización de un padrón de beneficiarios.
 - Entrega de apoyos sociales.
- Realización de estudio de factibilidad de la obra.
 - Entrega de obras de infraestructura eléctrica.

2. Matriz de Indicadores para Resultados (RESUMEN NARRATIVO)

NIVEL	RESÚMEN NARRATIVO
FIN	Contribuir al Bienestar del Estado disminuyendo la pobreza multidimensional a través de la provisión de infraestructura social básica y acciones sociales.
PROPÓSITO	La población del Estado que vive en condiciones de marginación y rezago social disminuye sus niveles de pobreza multidimensional.
COMPONENTE 1	Programas sociales de apoyo al ingreso entregados.
COMPONENTE 2	Programa de infraestructura para la dotación del servicio de agua potable ejecutado.
ACTIVIDAD 1.1	Realización de un padrón de beneficiarios.
ACTIVIDAD 1.2	Entrega de apoyos sociales.
ACTIVIDAD 2.1	Realización de estudios de factibilidad de la obra.
ACTIVIDAD 2.2	Entrega de obras de infraestructura eléctrica.



2. Matriz de Indicadores para Resultados (INDICADORES)

Indicadores.-

En esta columna se expresan los conceptos relevantes a medir de cada uno de los cuatro niveles de objetivo en forma de indicadores. Son expresiones cuantitativas que tienen como objetivo medir el avance en el cumplimiento de los objetivos planteados en el Resumen Narrativo.

* **Consulta la Guía de Indicadores de Desempeño.**

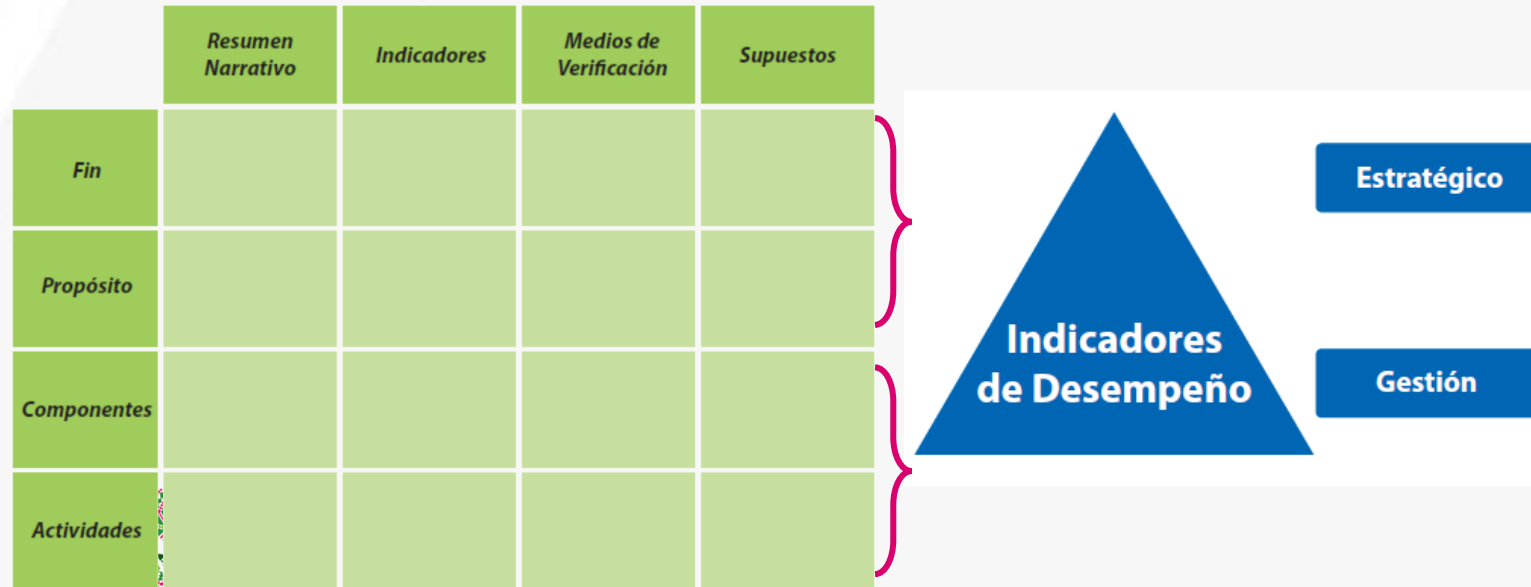

	Resumen Narrativo	Indicadores	Medios de Verificación	Supuestos
Fin				
Propósito				
Componentes				
Actividades				

Indicadores de Desempeño

Estratégico

Gestión

¿Cómo sabemos que hemos alcanzando el éxito o los objetivos del RN?

¿Nos estamos dirigiendo hacia la concreción de los objetivos?

¿Dónde no se están alcanzando los resultados planeados?

- Mide el grado de cumplimiento de los objetivos de las políticas públicas y de los Pp.
- Contribuye a corregir o fortalecer las estrategias y la orientación de los recursos.
- Incluye a los indicadores de Fin, Propósito y aquellos de Componentes que consideran subsidios, bienes y/o servicios que impactan directamente a la población o área de enfoque.
- Impacta de manera directa en la población o área de enfoque.

- Mide el alcance y logro en procesos y actividades, es decir, sobre la forma en que los bienes y/o servicios públicos son generados y entregados.
- Incluye los indicadores de Actividades y aquellos de Componentes que entregan bienes y/o servicios para ser utilizados por otras instancias.

2. Matriz de Indicadores para Resultados (MEDIOS DE VERIFICACIÓN)

Medios de Verificación.-

Corresponden a las fuentes de información en las que está disponible la información necesaria y suficiente para construir el indicador señalado. Dichos medios pueden ser documentos oficiales, documentos o reportes internos que genera el programa (Dependencia), bases de datos procesadas, entre otros.

Dado que éstos pueden ser vastos, en la MIR es conveniente reportar lo siguiente:

- **Nombre completo del documento que sustenta la información.**
- **Nombre del área que genera o publica la información.**
- **Periodicidad con que se genera el documento (debe coincidir con la frecuencia de medición del indicador).**
- **Liga a la página de la que se obtiene la información (si es el caso).**



	Resumen Narrativo	Indicadores	Medios de Verificación	Supuestos
Fin				
Propósito				
Componentes				
Actividades				



2. Matriz de Indicadores para Resultados (SUPUESTOS)

Supuestos.-

Son factores externos que no son controlados por el ejecutor del programa y que es necesario que sucedan o se den para lograr el cumplimiento de los objetivos planteados en el Resumen Narrativo.



	Resumen Narrativo	Indicadores	Medios de Verificación	Supuestos
Fin				
Propósito				
Componentes				
Actividades				

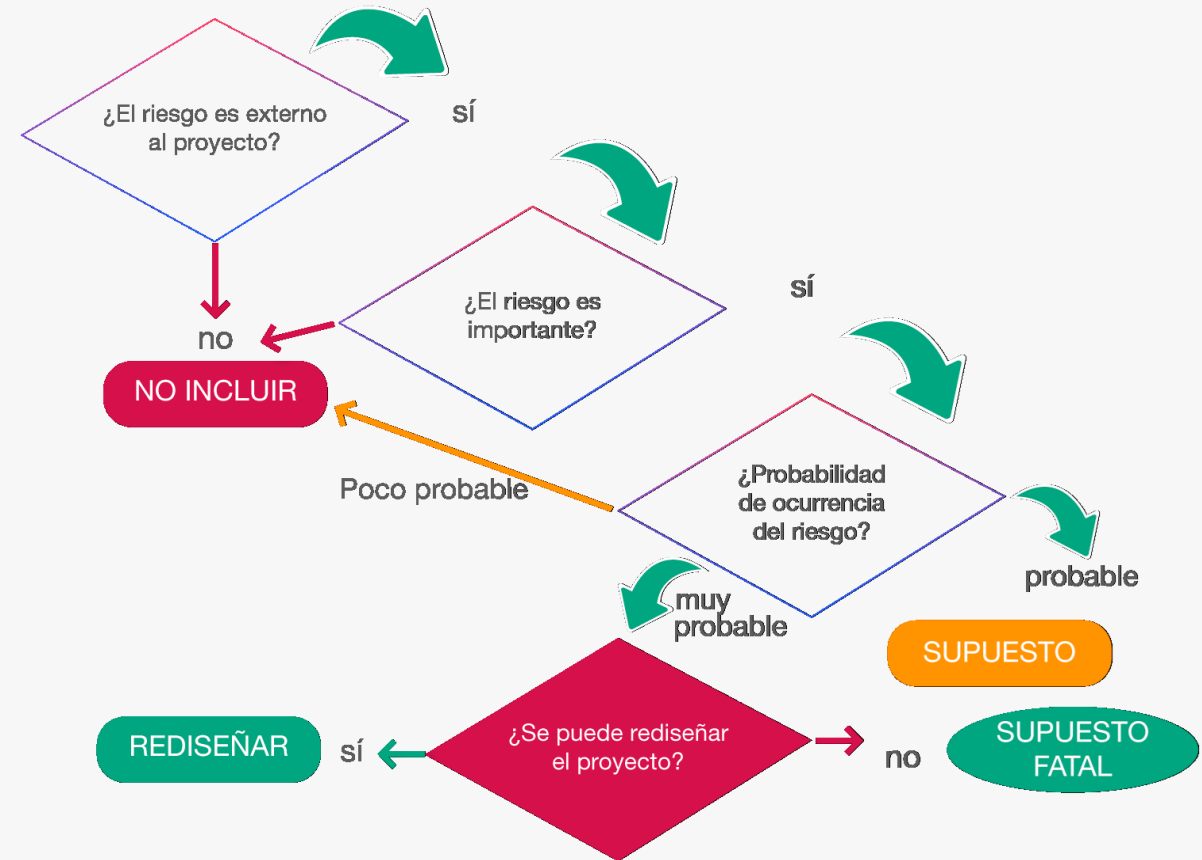

2.1 Costeo de Componentes

Selecciona el Componente que se costearás (presupuestarás) de acuerdo con las actividades definidas en la MIR.

**POTOSÍ**
PARA LOS POTOSINOS
GOBIERNO DEL ESTADO 2021-2027**FINANZAS**
SECRETARÍA DE FINANZASCOSTEO DEL COMPONENTE DE LA MIRINICIO

DEPENDENCIA: SECRETARÍA DE SEGURIDAD Y PROTECCIÓN CIUDADANA

Seleccione el componente para realizar el costeo por actividad

Componente	Nombre del Componente	Inversión
COMPONENTE 1	Programa 1	\$ -
COMPONENTE 2	Programa 2	\$ -
COMPONENTE 3	Programa 3	\$ -
COMPONENTE 4	Programa 4	\$ -
COMPONENTE 5	Programa 5	\$ -
Inversión Total		\$ -

Nombre del componente definido en la MIR.

Sumatoria de la inversión total del componente, una vez costeada cada actividad del mismo.

*** Cada Componente deberá contar con su respectivo costeo.**

2.1 Costeo de Componentes

Componente: Nombre del componente definido en la MIR.

Caracterización: Breve descripción del componente. Mencionar en qué consiste, si es posible la ubicación y población objetivo.

* Botones de regreso

 POTOSÍ PARA LOS POTOSINOS <small>GOBIERNO DEL ESTADO 2021-2027</small>		FINANZAS <small>SECRETARÍA DE FINANZAS</small>		COSTEO DE LAS ACTIVIDADES DEL COMPONENTE DE LA MIR	
1. Datos del Componente 1					
3.1 Componente (Alineado a estrategia Programa Sectorial)		Programa 1			
Caracterización (¿Qué implica?)		Dependencia: La responsable del Programa.			
Justificación de caracterización					
2. Entidad responsable del Gasto					
Dependencia		SECRETARIA DE SEGURIDAD Y PROTECCION CIUDADANA			
Unidad Responsable					
3. Planeación Estratégica (Programa Sectorial)					
Objetivo		Objetivo y Estrategia: Alineación del Componente los objetivos y estrategias del Programa Sectorial correspondiente.			
Estrategia					
Subprograma Estructura					



Regresar



Justificación: Breve descripción de la importancia de llevar a cabo el componente y su impacto en el bienestar de la población del Estado.

Unidad Responsable: La responsable de implementar, dar seguimiento y evaluar el Componente.

Subprograma / Estructura programática: Alineación de Componente con el Subprograma (Actividad Institucional de la Estructura Programática).

2.1 Costeo de Componentes

Descripción Actividades	Medios	Cantidad	Costo Total	Capítulo del Gasto	Distribución del Gasto				
					Estatal	Federal	Municipal	Otros	Total
					1.1 Realizar la campaña de vacunación preventiva				
1.2									
1.3									
1.4									
Total Componente 1			\$0.00						

- 1. Descripción de actividades:** Desglose de las Actividades definidas en la MIR.
- 2. Medios:** Se refiere a los instrumentos que son necesarios para llevar a cabo la actividad. (Ejemplo: Servicios personales, cartillas de vacunación, campaña publicitaria, etc.)
- 3. Cantidad:** El número de medios que se tiene contemplado realizar. (Ejemplo: 2 campañas, 5 personas de honorarios).
- 4. Costo total:** Sumatoria del total del gasto (inversión) que implica llevar a cabo cada medio.

- 5. Capítulo del gasto:** Se refiere a la clasificación del gasto de acuerdo a su naturaleza.
- 6. Distribución del gasto:** Se refiere al origen del gasto: Estatal, Federal, Municipal, Otros (ingresos propios) o si es una mezcla de estos recursos.
- 7. Total Componente:** Sumatoria de los “Costos Totales” (concepto no. 4). Es el costo total del Componente.

CAPÍTULO DE GASTO	NATURALEZA DEL GASTO
1000	Servicios personales
2000	Materiales y suministros
3000	Servicios Generales
4000	Transferencias, asignaciones, subsidios y otras ayudas
5000	Bienes muebles, inmuebles e intangibles
6000	Inversión Pública
7000	Otras inversiones financieras
8000	Participaciones y aportaciones
9000	Amortización de la deuda pública

2.1 Costeo de Componentes

Nivel	5. Resumen Narrativo por Actividad	Total
Total Componente 1	Programa 1.1	\$0.00
Total Actividad 1.1	1.1 Realizar la campaña de vacunación preventiva	
Total Actividad 1.2	1.2	
Total Actividad 1.3	1.3	
Total Actividad 1.4	1.4	
Total Actividad 1.5	1.5	
Total Actividad 1.6	1.6	

En este apartado se hace un **resumen narrativo y el total del costeo** de cada una de las Actividades que forman parte del Componente.



2.2 Resumen de la MIR

 **POTOSÍ**
PARA LOS POTOSINOS
GOBIERNO DEL ESTADO 2021-2027

 **FINANZAS**
SECRETARÍA DE FINANZAS

COSTEO DEL COMPONENTE DE LA MIR  INICIO

DEPENDENCIA: **SECRETARÍA DE SEGURIDAD Y PROTECCIÓN CIUDADANA**

Seleccione el componente para realizar el costeo por actividad

Componente	Nombre del Componente	Inversión
COMPONENTE 1	Programa 1	\$ -
COMPONENTE 2	Programa 2	\$ -
COMPONENTE 3	Programa 3	\$ -
COMPONENTE 4	Programa 4	\$ -
COMPONENTE 5	Programa 5	\$ -
4	Inversión Total	\$ -

En este apartado se hace un **resumen a nivel de Componentes** de la MIR, en el cual se muestra:

- 1. Número de Componentes**
- 2. Nombre del Componente**
- 3. Total de inversión por Componente**
- 4. Inversión total del Programa, la cual deberá de coincidir con lo presupuestado en el anteproyecto de presupuesto.**

2.3 Ficha Técnica del Indicador



FINANZAS
SECRETARÍA DE FINANZAS

Monitoreo y Evaluación

Ficha Técnica del Indicador de Desempeño



DEPENDENCIA: SECRETARÍA DE SEGURIDAD Y PROTECCIÓN CIUDADANA

Datos del Indicador – FIN

Ficha Técnica del Indicador

Nivel de la MIR:	FIN
Resumen Narrativo de la MIR:	0

1. Datos de Identificación del Programa Institucional

Programa Institucional: (1)	
Unidad responsable: (2)	

2. Datos de Identificación del Indicador

Nombre del indicador: (3)	0	Tipo de indicador: (5)	
Descripción ¿qué mide el indicador?: (4)		Dimensión del indicador: (6)	
Unidad de medida: (7)			
Descripción narrativa del Método de cálculo: (8)			
Algoritmo: (9)			
Variables y Fuente de Información: (10)	Variable:		Fuente:
	a...		a...
	b...		b...
	c...		c...
	d...		d...

Características del indicador (ver hoja criterios CREMAA)	Claridad	Relevancia	Economía	Monitoreable	Adecuado	Aporte marginal

Justificación de las características:

3. Determinación de Metas							
Línea base: (11)	Valor	Unidad de medida	Año	Mes	Periodicidad: (12)		
					Sentido del indicador: (13)		
4. Metas Anuales							
Ejercicio fiscal: (14)	2022	2023*	2024	2025	2026	2027	Acumulada
Planeada:							
Alcanzada:							
Avance:							
Parámetros de semaforización:	Avance 70-100%	En tiempo	Avance 40 - 69%	En proceso	Avance 0 - 39%	Riesgo	Meta Sexenal
Observaciones y/o comentarios:							
Referencias geográficas y temporales							
Cobertura geográfica: (15)							
Fecha de actualización de valores del indicador: (16)				Disponibilidad de serie temporal del indicador:			

- Datos del Indicador – PROPÓSITO
- Datos del Indicador – COMPONENTE 1
- Datos del Indicador – Actividad 1.1
- Datos del Indicador – COMPONENTE 2
- Datos del Indicador – Actividad 2.1
- Datos del Indicador – COMPONENTE 3
- Datos del Indicador – Actividad 3.1
- Datos del Indicador – COMPONENTE 4
- Datos del Indicador – Actividad 4.1
- Datos del Indicador – COMPONENTE 5
- Datos del Indicador – Actividad 5.1

* Para el llenado de esta ficha, consulta la **Guía de llenado de Indicadores**, disponible en: <https://slp.gob.mx/finanzas/Paginas/Documentos-para-el-Seguimiento-de-Indicadores.aspx>

Marco Normativo

Convención sobre la Eliminación de todas las Formas de Discriminación contra la Mujer (CEDAW)

Insta a los Estados parte a tomar “medidas especiales temporales” para acelerar la igualdad entre el hombre y la mujer. (Art. 4 de la Convención y su Recomendación General No. 25, de las medidas especiales temporales).

La inclusión de la PEG en la elaboración e implementación de políticas sobre la base de presupuestos públicos con enfoque de género.

Constitución Política del Estado Libre y Soberano de San Luis Potosí

(FUR: 13 de agosto de 2021)

Artículos 7°, 8°, 12

Artículo 9° fracción XVI.

Ley de Planeación del Estado y Municipios de San Luis Potosí

(FUR: 08 de noviembre de 2022)

Artículos 4°, 13, 22 y 29

Artículo 3° fracciones III y VI; Artículo 6° fracciones I, II, III y IV;

Artículo 8° fracción II, f); y fracción IV, a), b), c) y f).

Ley de Presupuesto y Responsabilidad Hacendaria del Estado y Municipios de San Luis Potosí

(FUR: 09 septiembre de 2022)

Artículo 2° y 17

Artículo 5° fracción I; Artículo 25 fracciones IV y VII;

Artículo 37 inciso e)



Marco Normativo

Igualdad entre Mujeres y Hombres.
Dependencia coordinadora: IMES

Ley del Instituto de las Mujeres del Estado de San Luis Potosí

Ley de Acceso de las Mujeres a una Vida Libre de Violencia del Estado de San Luis Potosí

Ley para la Igualdad entre Mujeres y Hombres del Estado de San Luis Potosí

Pueblos y Comunidades Indígenas.
Dependencia coordinadora: INDEPI

Ley para el INDEPI (*FUR: 17 de septiembre de 2016*)

Ley de Consulta Indígena para el Estado y Municipios de San Luis Potosí (*FUR: 06 de octubre de 2012*)

Atención a personas con Discapacidad.
Dependencia coordinadora: Sistema Estatal DIF

Ley de Asistencia Social para el Estado y Municipios de San Luis Potosí. (*FP: 18 de abril de 2022*)

Ley para la Inclusión de las Personas con Discapacidad en el Estado y Municipios de San Luis Potosí. (*FUR: 24 de junio de 2021*)

Atención a personas Adultas Mayores.
Dependencia coordinadora: Sistema Estatal DIF

Ley de las Personas Adultas Mayores para el Estado de San Luis Potosí. (*FUR: 08 de noviembre de 2022*)

Atención integral a Niñas, Niños y Adolescentes.
Dependencia coordinadora: SIPINNA

Ley de los Derechos de Niñas, Niños y Adolescentes del Estado de San Luis Potosí (*FUR: 24 enero 2023*)

II. Política Transversal

1 **DEPENDENCIA:**

2

Igualdad entre mujeres y hombres			
Objetivo 1. (PED 2021-2027):			
Programa o proyecto 3	Principales actividades 4	*Monto 5	Indicador (es) 6

*Monto: Cuando el programa o proyecto cuente con un presupuesto etiquetado total o parcial deberá complementar esta columna, de lo contrario únicamente hacer mención del programa o proyecto, sus principales actividades y a que indicador impacta.

- 1. Dependencia:** Nombre de la dependencia responsable del Programa.
- 2. Objetivo (PED 2021-2027):** Objetivo del Plan Estatal de Desarrollo (Programa Sectorial) al cual se alinea el programa, proyecto o acción).
- 3. Programa o proyecto:** Se refiere al programa o proyecto que cuenta con un enfoque transversal específico, por ejemplo:
Programa de Apoyo a Mujeres. Menstruación Digna para Todas, 2022. Este programa cuenta con un enfoque transversal directo ya que va dirigido específicamente a mujeres de cierta edad y condición socioeconómica y cuyo objetivo es el acceso a servicios de salud y fomento del cuidado de la salud en las mujeres.

- 4. Principales actividades:** Menciona las principales actividades del programa que cuentan con un enfoque transversal.
- 5. Monto:** Es deseable que se incluya el presupuesto asignado a este programa, proyecto o acción (es), especialmente para el caso del enfoque de igualdad entre mujeres y hombres ya que este monto formará parte del anexo de las erogaciones destinadas a la igualdad entre mujeres y hombres.
- 6. Indicador (es):** Mencionar el indicador con el que se medirá la evolución del programa (estratégico o de gestión) y que permitirá identificar el avance en la reducción de brechas de desigualdad

Dirección Planeación:

Nombre	Teléfono	Correo
Benigno Antonio Gutiérrez	(444)1 44 04 00 ext. 2186	mbagutierrez@gmail.com
Gilberto Martínez Yahuaca	(444) 1 44 04 00 ext. 2250	gmartinez@slpfinanzas.gob.mx
Adriana Estrada Vélez	(444) 1 44 04 00 ext. 2289	dgpp.adrianaestrada@gmail.com

Dirección Análisis y Evaluación:

Nombre	Teléfono	Correo
Oscar Hurtado Nieto	(444)1 44 04 00 ext. 2190	oscar.hurtado@slpfinanzas.gob.mx
Mónica Alejandra Olvera Méndez	(444) 1 44 04 00 ext. 2189	monica.olvera@slpfinanzas.gob.mx
Daniel Zapata	(444) 1 44 04 00 ext. 2197	ldanielzapata@hotmail.com



Gracias

Secretaría de Finanzas

Dirección General de Planeación y Presupuesto



LINEAMIENTOS PARA EL PROCESO DE INTEGRACIÓN DEL
PRESUPUESTO DE EGRESOS PARA EL EJERCICIO FISCAL 2024