



SECRETARÍA
DE DESARROLLO AGROPECUARIO
Y RECURSOS HIDRÁULICOS

DESPACHO DEL TITULAR
OFICIO No. DS/30601/107/2021
12 de agosto de 2021

MANUEL ALGARA COSSÍO
DIRECTOR GENERAL DE PLANEACIÓN
Y PRESUPUESTO
P R E S E N T E

En atención a su solicitud, me permito enviar el Programa Institucional 2021, de acuerdo al índice señalado por la Dirección General a su digno cargo.

A T E N T A M E N T E
SUFRAGIO EFECTIVO. NO REELECCIÓN
EL SECRETARIO

ALEJANDRO M. CAMBESES BALLINA

“2021, Año de la Solidaridad médica, administrativa, y civil, que colabora en la contingencia sanitaria del COVID 19”.

Copias:
ARCHIVO / MINUTARIO

EJE
RECTOR

1

**SAN LUIS
PRÓSPERO**



SSLP
PROSPEREMOS JUNTOS
Gobierno del Estado 2015 - 2021

SECRETARÍA
DE DESARROLLO AGROPECUARIO
Y RECURSOS HIDRÁULICOS

PROGRAMA INSTITUCIONAL

Planeación de la Gestión para Resultados

Año Fiscal 2021



PROGRAMA INSTITUCIONAL 2021

Contenido

1. Antecedentes	1
2. Introducción	1
3. Marco Jurídico	2
4. Alineación con el Plan Estatal de Desarrollo	2
5. Misión y Visión Institucional	4
5.1. Misión Institucional	4
5.2. Visión de futuro	4
5.3. Valores y principios que caracterizan la institución	4
6. Diagnóstico de la organización	5
6.1. Estructura organizacional	5
6.2. Recursos Humanos	6
6.3. Recursos Financieros: Inversión Pública (mdp) 2021	7
6.4. Procesos	7
6.5. Transparencia y rendición de cuentas	8
7. Problemas y oportunidades	8
7.1. Problemas relevantes	8
7.2. Análisis de causalidades	8
7.3. Áreas de oportunidad	9
8. Objetivos institucionales, estrategias y líneas de acción	9
8.1. Objetivos	9
8.2. Estrategias	9
8.3. Líneas de acción	9
9. Matriz de Indicadores para Resultados Institucional	10
9.1. Registro de componentes y actividades costeadas y su avance	11
9.2. Establecimiento de responsabilidades de cada componente a una dirección o unidad orgánica equivalente	12
10. Mecanismos para la instrumentación, seguimiento y evaluación	13
10.1. Indicadores de desempeño y Metas	13

10.2.	Proyectos y acciones de mejoramiento del desempeño	14
11.	Bibliografía	14
Anexos	15



1. Antecedentes

El 35% de la población del estado, poco menos de un millón de personas habita en comunidades rurales, vive y depende de la actividad agropecuaria, este porcentaje es superior al promedio nacional del 20%, Nuestro compromiso es atender con efectividad a esta población, a través de programas y acciones que generen desarrollo económico y social en las cuatro regiones Centro, Altiplano, Media y Huasteca.

2. Introducción

El presente documento es una extensión del Plan Estatal de Desarrollo 2015-2021 y forma parte de un conjunto de 27 Programas Institucionales que junto con los 27 Programas Sectoriales son la base para alcanzar un desarrollo económico, para un mejor bienestar de las familias de las cuatro regiones del Estado de San Luis Potosí en la presente Administración Estatal.

Promover la sustentabilidad, combatir la pobreza rural y elevar los niveles de bienestar de las familias que dependen totalmente de esta actividad son nuestra prioridad, que atendemos con innovación y desarrollo tecnológico que permita alcanzar un campo con una eficiencia productiva fortalecida, sustentada en el uso eficiente del agua y promoviendo el equilibrio ecológico, a fin de ofrecer mejores condiciones de vida, oportunidades de empleo y una creciente solidez del sector con presencia en los mercados .

La Visión Sectorial atiende y proyecta los principios que la sociedad privilegió en sus aportaciones para la construcción del Plan Estatal de Desarrollo:

- Eficacia para generar oportunidades de crecimiento económico, con más y mejores empleos.
- Disminución de la pobreza y acceso a derechos sociales plenos.
- Preservación y fomento de una cultura de respeto al medio ambiente.
- Honestidad y transparencia en el ejercicio público.
- Democracia participativa, para procesar civilizadamente las diferencias y generar los acuerdos más provechosos para la ciudadanía.
- Colaboración para el crecimiento y desarrollo integral de las cuatro regiones.
- Respeto a nuestra diversidad étnica y cultural.
- Defensa de los derechos humanos y la equidad social.



3. Marco Jurídico

El presente Programa basa su actuación en el cumplimiento del conjunto de normas que constituyen el marco normativo que regula al sector, siendo las principales las siguientes:

a) Normatividad Federal:

- Constitución Política de los Estados Unidos Mexicanos
- Plan Nacional de Desarrollo 2019-2024
- Ley Federal de Presupuesto y Responsabilidad Hacendaria.

b) Normatividad Estatal:

- Constitución Política del Estado Libre y Soberano de San Luis Potosí
- Ley de Planeación del Estado y Municipios de San Luis Potosí
- Reglamento Interior de la Secretaría de Desarrollo Agropecuario y Recursos Hidráulicos

Con base en este marco normativo, así como de los demás ordenamientos que imponen obligaciones a esta dependencia en materia de planeación, transparencia y rendición de cuentas, la Secretaría de Desarrollo Agropecuario y Recursos Hidráulicos realiza acciones encaminadas a impulsar la productividad, la competitividad y la modernización en todas las regiones del Estado preferentemente a productores de alta y muy alta marginación, para generar empleo, ingreso y bienestar social.

4. Alineación con el Plan Estatal de Desarrollo

El Plan Estatal de Desarrollo 2015–2021 está conformado por cinco Ejes Rectores del desarrollo integral de nuestro Estado, que en conjunto tienen el objetivo disminuir la pobreza, promover la inversión y el empleo, desarrollar las capacidades que nos permitan aprovechar las oportunidades que nos ofrecen el país y el mundo. Cada uno de los ejes está conformado a su vez por vertientes que atienden las principales necesidades de nuestra Entidad.



Alineación con el PED 2015-2021

Vertiente: San Luis Próspero

Sector:	Desarrollo Agropecuario y Agroindustrial
Objetivo A:	Fortalecer la productividad y competitividad de las actividades agropecuarias, promoviendo la diversificación del sector.
Estrategias	A.1. Promover economías de escala en la producción agropecuaria que generen mayor valor agregado. A.2. Mejorar la rentabilidad y el bienestar de las familias que dependen del sector A.3. Instrumentar acciones coordinadas para el aprovechamiento del potencial forestal de las cuatro regiones
Objetivo B:	Modernizar la actividad productiva en el sector rural
Estrategia	B.1. Impulsar la creación de infraestructura y acciones de capacitación e innovación en el campo.
Objetivo C:	Asegurar estándares de sanidad, calidad e inocuidad agroalimentaria
Estrategia	C.1. Establecer mecanismos de prevención de plagas y enfermedades en la actividad agroalimentaria.



5. Misión y Visión Institucional

5.1. Misión Institucional

Promover la sustentabilidad, el carácter integral de los procesos productivos y de servicios en el campo, para mejorar las condiciones de vida de los habitantes del medio rural y combatir la pobreza, en completa armonía con los recursos naturales, incorporando estrategias claras que impulsen la eficiencia de la inversión pública del sector.

5.2. Visión de futuro

San Luis Potosí, es un Estado competitivo en la producción, la transformación y la comercialización agropecuaria, silvícola y pesquera.

Nuestra Visión es constituirnos como un Estado referente con un potencial productivo en pleno desarrollo, con proyectos rentables, integrales y sustentables, cuyos productores son innovadores y comprometidos con la calidad agroalimentaria preparados para enfrentar diversas contingencias, con estatus sanitarios en todas las regiones para generar una producción agropecuaria con calidad e inocuidad y acceso a mercados nacionales e internacionales repercutiendo directamente en el bienestar social de todo el estado.

5.3. Valores y principios que caracterizan la institución

Los principios, valores y criterios de conducta que deberán observar los servidores públicos del Gobierno del Estado tanto de la administración centralizada como descentralizada, en el desempeño de su empleo, cargo o comisión

Dedicación. - Procurar su máximo esfuerzo y perseverancia para alcanzar los objetivos institucionales

Transparencia. - Ser abiertos al derecho ciudadano respecto a la información

Rendición de cuentas. - La adecuada ejecución de sus funciones, objetivos y metas

Diálogo. - Ser abiertos para comunicarse y construir ideas

Respeto. - Con sensibilidad para con los derechos y libertades inherentes a la condición humana

Legalidad. - Hacer sólo aquello que las normas expresamente les confieren

Honradez. - Conducirse con rectitud sin pretender obtener algún beneficio personal o favor de terceros

Lealtad. - Comprometerse con los principios, valores, criterios y objetivos institucionales

Integridad. - Desempeñar sus funciones de manera imparcial y ética, abstenerse de participar en situaciones que causen posible conflicto de intereses.

Eficiencia. - Actuar conforme a una cultura de servicio, orientada al logro de resultados y mediante el uso óptimo, responsable y transparente de los recursos públicos



6. Diagnóstico de la organización

6.1. Estructura organizacional

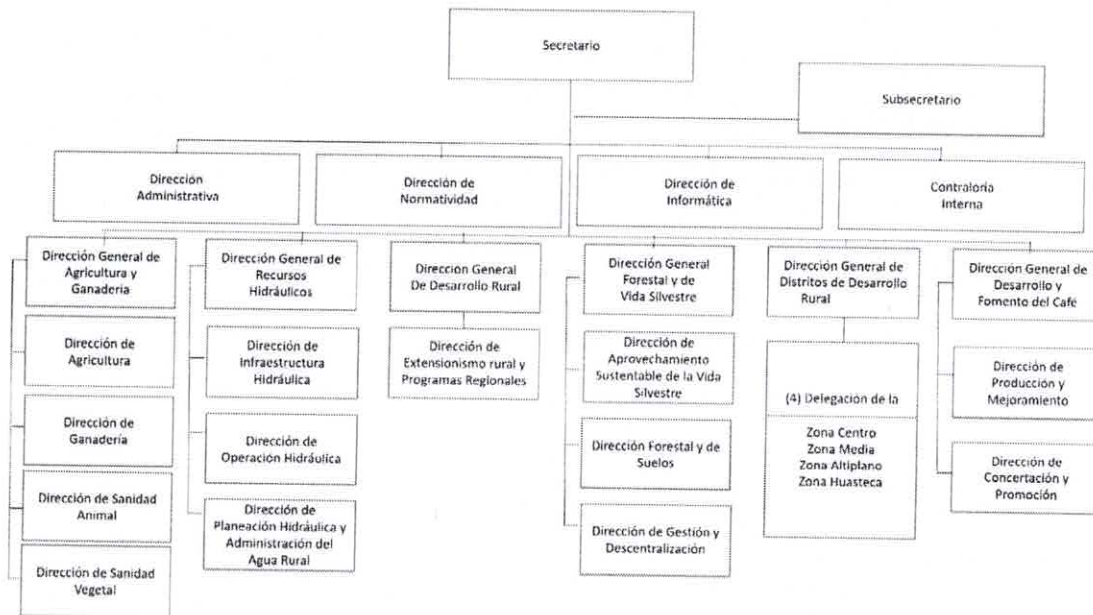



6.2. Recursos Humanos

CANTIDAD	PUESTOS DE TRABAJO
1	SECRETARIO
1	SUB-SECRETARIO
6	DIRECTOR GENERAL
19	DIRECTOR DE AREA
8	SUB-DIRECTOR
29	JEFE DE DEPARTAMENTO
1	ANALISTA DE SISTEMAS COMPUTACIONALES
2	ANALISTA ESPECIALIZADO
2	ARCHIVISTA
13	ASISTENTE ADMINISTRATIVO
12	AUXILIAR ADMINISTRATIVA (O)
8	AUXILIAR EN ADMINISTRACION
1	AUXILIAR EN INFORMATICA
10	AYUDANTE GENERAL
3	CAPTURISTA
6	CHOFER DE PRIMERA
1	CHOFER DE SEGUNDA
4	CHOFER DE TRAILER
1	DIBUJANTE
22	ENCARGADA (O) DE PROGRAMA
3	INSPECTOR (A) FITOZOOSANITARIO
5	JEFE DE GRUPO
11	JEFE DE OFICINA
22	JEFE DE SECCION
1	MECANICA (O) DE PRIMERA
5	MOZA (O) DE OFICINA
5	OPERADOR (A) DE FOTOCOPIADORA
20	OPERADOR (A) DE MAQUINARIA PESADA
1	PEON
3	RECEPCIONISTA
1	SECRETARIA (O) CAPTURISTA
7	SECRETARIA (O) DE DIRECTOR
2	SECRETARIA (O) DE SECRETARIO
1	SUPERVISOR (A) ESPECIALIZADO (A)
2	SUPERVISOR (A) GENERAL
9	TECNICA (O) ESPECIALIZADA (O)
8	TECNICA (O) NO ESPECIALIZADA (O)
1	VELADOR (A)
1	VIGILANTE
258	PUESTOS DE TRABAJO

Nota: puestos de trabajo al 12 de agosto de 2021



6.3. Recursos Financieros: Inversión Pública (mdp) 2021

Concepto	Federal	Estatal	Productores	Total
Programado	106.7	46.9		153.6
Autorizado	55.8	62.9	56.1	174.8

Nota: Avance al 13 de agosto de 2021.

6.4. Procesos

Proceso	Frecuencia
Convenios con la federación	Anual
Convenio con los municipios	Anual
Licitaciones	Acorde a convocatoria
Difusión de las Reglas de Operación	Acorde a convocatoria
Apertura de ventanillas	Acorde a convocatoria
Recepción de solicitudes	Acorde a convocatoria
Validación de solicitudes	Acorde a convocatoria
Autorización	Acorde a convocatoria
Ejercicio de los recursos	Anual
Elaboración de ficha Sectorial para Informes de Gobierno	Anual
Cierres de ejercicios	Anual
Informes de transparencia	Mensual y trimestral



6.5. Transparencia y rendición de cuentas

Transparencia: a) Reportes mensuales en la Plataforma Estatal de la CEGAIP

<http://www.cegaipslp.org.mx/webcegaip2020.nsf/BuscadorWEB?OpenForm&Seq=1>

b) Reportes trimestrales en la Plataforma Nacional de Transparencia

https://www.plataformadetransparencia.org.mx/group/guest/home#_buscadoresportlet_WAR_buscadoresportlet_cadenaBusqueda

Rendición de Cuentas

c) Reuniones trimestrales ante el Comité de Control y Desempeño Institucional de la Secretaría de Desarrollo Agropecuario y Recursos Hidráulicos del Gobierno del Estado de San Luis Potosí (COCODI)

d) Elaboración de la Ficha Sectorial para Informes de Gobierno

e) Comparecencias anuales del Sector en el Congreso del Estado.

f) Atención a Órganos Fiscalizadores y Auditores

7. Problemas y oportunidades

7.1. Problemas relevantes

- Cambio climático. - Que se ha traducido en fenómenos meteorológicos extremos y adversos a la producción de alimentos.
- Alta dispersión de las unidades de producción. – Lo que repercute en limitada organización, financiamiento, desarrollo tecnológico, acceso a mercados y administración de riesgos.
- Sanidad e inocuidad agroalimentaria. - Es necesario seguir impulsando la sanidad animal y para obtener los estándares de certificación internacional, que permitan acceder a mayores mercados. Asimismo, controlar el estatus fitosanitario para mejorar la competitividad y proveer al consumidor alimentos sanos, inocuos y de calidad.

7.2. Análisis de causalidades

En el marco del Plan Estatal de Desarrollo, se implementaron las estrategias para el fortalecimiento productivo del campo. No obstante, el cambio climático que provocó la sequía extrema en 2019 y la reestructura de programas federales en el mismo año, fue necesario adaptar las estrategias para dar respuesta a los requerimientos del campo, mediante los programas desarrollados en este contexto.



7.3. Áreas de oportunidad

Nuestro estado y cada región en su conjunto tienen grandes fortalezas, la posición geográfica, la infraestructura educativa, la de salud y comunicaciones, constituyen la logística e infraestructura que facilita el acceso a mercados nacional y extranjero.

8. Objetivos institucionales, estrategias y líneas de acción

8.1. Objetivos

- I. Fortalecer la productividad y competitividad de las actividades agropecuarias, promoviendo la diversificación del sector.
- II. Modernizar la actividad productiva en el sector rural, que incremente el volumen y valor de la producción
- III. Asegurar estándares de sanidad, calidad e inocuidad agroalimentaria.

8.2. Estrategias

- I. Promover economías de escala en la producción agropecuaria que generen mayor valor agregado.
- II. Mejorar la rentabilidad y el bienestar de las familias que dependen del sector.
- III. Instrumentar acciones coordinadas para el aprovechamiento del potencial forestal de las cuatro regiones.
- IV. Impulsar la creación de infraestructura y acciones de capacitación e innovación en el campo.
- V. Establecer mecanismos coordinados de prevención de plagas y enfermedades en la actividad agropecuaria.

8.3. Líneas de acción

• Acuicultura rural	• Desarrollo de capacidades
• Agricultura protegida	• Desarrollo forestal
• Agroincentivos y subsidios	• Infraestructura y equipo agropecuario
• Agroindustrias	• Mejoramiento genético
• Bordos y ollas de agua	• Sistema de información agroalimentaria
• Sanidad Agroalimentaria	• Tecnificación del riego
• Conservación y aprovechamiento del suelo y agua	• Uso eficiente del agua y la energía eléctrica



9. Matriz de Indicadores para Resultados Institucional

Matriz de Indicadores de Resultados

Dependencia	Objetivo	Estrategia	Indicador	Unidad de Medida	Tipo de indicador	Sentido del indicador	Meta 2021
Secretaría de Desarrollo Agropecuario y Recursos Hidráulicos	Modernizar la actividad productiva en el sector rural, que incremente el volumen y valor de la producción.	Impulsar la creación de infraestructura y acciones de capacitación e innovación en el campo.	Incremento en la superficie de riego tecnificado	Hectárea	Estratégico	Positivo	450
			Incremento en la superficie de agricultura protegida	Hectárea	Estratégico	Positivo	50
			Incremento en el volumen de producción agrícola	Miles de Toneladas	Estratégico	Positivo	7,168
			Incremento en el volumen de producción ganadera (carne en canal de bovino, ovino, caprino, porcino y ave)	Tonelada	Estratégico	Positivo	187,454
			Incremento en el volumen de producción ganadera (producción de leche de bovino y caprino)	Miles de litros	Estratégico	Positivo	144,734
			Incremento en el volumen de producción ganadera (huevo, miel, cera y lana)	Tonelada	Estratégico	Positivo	100,993
			Promedio de empleos permanentes agricultura, ganadería, silvicultura, pesca y caza	Empleo	Estratégico	Positivo	12,838
			Promedio de empleos eventuales agricultura, ganadería, silvicultura, pesca y caza	Empleo	Estratégico	Positivo	8,516

PROGRAMA INSTITUCIONAL DE DESARROLLO AGROPECUARIO

EJE RECTOR 1: SAN LUIS PRÓSPERO



9.1. Registro de componentes y actividades costeadas

FOLIO SIIP	CLABE PRESUPUESTAL	Programa o Acción	Presupuesto (pesos)			Total
			Federal	Estatal	Productores	
SEDARH_9211_21	030800114103120066324	Agronegocios digitales en la zona media y huasteca		4,302,300.00	-	4,302,300.00
SEDARH_9212_21	030800114103120056324	Agronegocios digitales en la zona centro y altiplano		3,953,360.00	-	3,953,360.00
SEDARH_9213_21	030800114103120076324	Desarrollo de capacidades e impulso agroindustrial en la zona media y huasteca		3,721,600.00	-	3,721,600.00
SEDARH_9214_21	030800114103120046324	Desarrollo de capacidades e impulso agroindustrial en la zona centro y altiplano		3,499,716.00	-	3,499,716.00
SEDARH_9215_21	030800214111110086324	Equipamiento e infraestructura agropecuaria		7,394,200.00	1,811,579.00	9,205,779.00
SEDARH_9234_21	030800914115120026324	Mantenimiento del centro de selección y reproducción caprina (CECYRC)		1,310,000.00	-	1,310,000.00
SEDARH_9235_21	030800914115120016324	Mantenimiento del centro de sericicultura (CENASE)		615,000.00	-	615,000.00
SEDARH_9236_21	030800914115120036324	Mantenimiento del centro acuícola el peaje		475,000.00	-	475,000.00
SEDARH_9237_21	030801814114120016324	Sistema estatal de información agropecuaria		800,000.00	-	800,000.00
SEDARH_9239_21	030800114103120116324	Programa de apoyo a pequeños productores en asistencia técnica y capacitación.		1,500,000.00	-	1,500,000.00
SEDARH_9240_21	030801714104120016324	Prevención y atención a incendios forestales.		500,000.00	-	500,000.00
SEDARH_9241_21	030801714104120026324	Mantenimiento del vivero forestal SEDARH-DIF estatal		500,000.00	-	500,000.00
SEDARH_9253_21	030800214101100016324	Apoyo al paquete tecnológico de frijol pinto.		7,321,428.57	35,000,000.00	42,321,428.57
SEDARH_9260_21	030800814101110036324	Apoyo al paquete tecnológico de maíz cafime.		1,989,795.92	12,575,000.00	14,564,795.92
SEDARH_9264_21	030800914104120046324	Programa emergente para enfrentar el estiaje (huasteca).		1,950,000.00	1,950,000.00	3,900,000.00
SEDARH_9265_21	030800914104120056324	Programa emergente para enfrentar el estiaje UGRSLIP		2,204,000.00	2,204,000.00	4,408,000.00
SEDARH_9266_21	030802014102100016324	Programa de sanidad animal.	19,528,153.00	13,549,167.00	-	33,077,320.00
SEDARH_9287_21	030802014102100026324	Programa de sanidad vegetal.	36,271,847.00	5,520,833.00	-	41,792,680.00
SEDARH_9439_21	030800414110120026324	Mantenimiento oficinas y delegaciones SEDARH		1,300,000.00		1,300,000.00
SEDARH_9441_21	030800814101110026324	Apoyo a paquetes tecnológicos para girasol.		489,795.92	2,530,000.00	3,019,795.92
		Total	55,800,000.00	62,896,196.41	56,070,579.00	174,766,775.41

PROGRAMA INSTITUCIONAL DE DESARROLLO AGROPECUARIO
EJE RECTOR 1: SAN LUIS PRÓSPERO



9.2. Establecimiento de responsabilidades de cada componente a una dirección o unidad orgánica equivalente.

Dirección Responsable	Programa o Acción
Dirección General de Desarrollo Rural	Agronegocios digitales en la zona media y huasteca
Dirección General de Desarrollo Rural	Agronegocios digitales en la zona centro y altiplano
Dirección General de Desarrollo Rural	Desarrollo de capacidades e impulso agroindustrial en la zona media y huasteca
Dirección General de Desarrollo Rural	Desarrollo de capacidades e impulso agroindustrial en la zona centro y altiplano
Dirección General de Agricultura y Ganadería	Equipamiento e infraestructura agropecuaria
Dirección General de Agricultura y Ganadería	Mantenimiento del centro de selección y reproducción caprina (CECYRC)
Dirección General de Agricultura y Ganadería	Mantenimiento del centro de sericultura (CENASE)
Dirección General de Agricultura y Ganadería	Mantenimiento del centro acuícola el peaje
Dirección de Informática	Sistema estatal de información agropecuaria
Dirección General de Desarrollo Rural	Programa de apoyo a pequeños productores en asistencia técnica y capacitación.
Dirección General Forestal y Vida Silvestre	Prevención y atención a incendios forestales.
Dirección General Forestal y Vida Silvestre	Mantenimiento del vivero forestal SEDARH-DIF estatal
Dirección General de Agricultura y Ganadería	Apoyo al paquete tecnológico de frijol pinto.
Dirección General de Agricultura y Ganadería	Apoyo al paquete tecnológico de maíz cafime.
Dirección General de Agricultura y Ganadería	Programa emergente para enfrentar el estiaje (huasteca).
Dirección General de Agricultura y Ganadería	Programa emergente para enfrentar el estiaje UGRSLP
Dirección General de Agricultura y Ganadería	Programa de sanidad animal.
Dirección General de Agricultura y Ganadería	Programa de sanidad vegetal.
Dirección Administrativa	Mantenimiento oficinas y delegaciones SEDARH
Dirección General de Agricultura y Ganadería	Apoyo a paquetes tecnológicos para girasol.

PROGRAMA INSTITUCIONAL DE DESARROLLO AGROPECUARIO
EJE RECTOR 1: SAN LUIS PRÓSPERO



10. Mecanismos para la instrumentación, seguimiento y evaluación

10.1. Indicadores de desempeño y Metas

SECRETARÍA DE DESARROLLO AGROPECUARIO Y RECURSOS HIDRÁULICOS										
Número	Indicador	Unidad de medida	METAS ANUALES						Avance total	Observaciones
			2016	2017	2018	2019	2020	2021		
1	Incremento en la superficie de riego tecnificado	Hectárea	3,500	3,500	3,500	3,500	1,200	450	15,650	* Meta modificada para el año 2020 y 2021 de 3,500 a 450 ha/año, debido a la disminución de presupuesto para el Sector. * Las metas programadas corresponden al año de informe de gobierno (octubre - septiembre del año siguiente).
		Avances	3,513	3,372	2,469	302	1,351	1,490	12,497	
2	Incremento en la superficie de agricultura protegida	Hectárea	50	50	50	50	50	50	300	* Meta programada incluida en el Programa Sectorial 50 ha/año * Las metas programadas corresponden al año de informe de gobierno (octubre - septiembre del año siguiente).
		Avances	89	117	120	73	60	55	513	
3	Incremento en el volumen de producción agrícola	Miles de toneladas	8,431	8,557	8,686	8,816	8,948	7,168	9,082	
		Avances	7,999	8,513	8,008	8,050	7,264	6,802	7,264	
4	Volumen de Producción Ganadera (carne en canal)	Tonelada	174,006	176,616	179,265	181,954	184,683	187,454	1,083,978	Meta programada incluida en el Programa Sectorial 1.5% anual.
		Avances	199,226	219,923	229,057	254,167	266,975	132,109	1,301,457	
5	Volumen de Producción Ganadera (leche)	Miles de litros	134,351	136,366	138,412	140,488	142,595	144,734	836,946	
		Avances	141,728	147,897	155,179	155,072	158,363	78,280	836,519	
6	Volumen de Producción Ganadera (otros productos)	Tonelada	3,727	3,782	3,839	3,897	99,500	100,993	215,738	Meta programada incluida en el Programa Sectorial 1.5% anual Nota: se modificó la meta anual para 2020 y 2021 de otros productos ya que en este sexenio se logró incrementar significativamente la producción anual de huevo.
		Avances	4,152	41,230	92,436	106,857	125,638	57,575	428,088	
7	Promedio asegurados asociados a un empleo permanentes en agricultura, ganadería,	Empleos permanentes	12,065	12,216	12,369	12,523	12,680	12,838	12,838	
		Avances	11,933	12,356	12,739	13,294	13,509	12,695	12,695	
8	Promedio asegurados asociados a un empleo eventuales en agricultura, ganadería,	Empleos eventuales	8,003	8,103	8,205	8,307	8,412	8,516	8,516	Meta programada incluida en el Programa Sectorial 1.25% anual
		Avances	8,601	9,213	10,298	9,613	8,847	8,251	8,251	



10.2. Proyectos y acciones de mejoramiento del desempeño

- Sistema de control interno institucional (SCII)
- Comité de Control y Desempeño Institucional (COCODI)
- Programa de Trabajo de Control Interno
- Programa de Trabajo de Administración de Riesgos

11. Bibliografía

- **Guía práctica para el manejo de la MIR: elaboración, seguimiento y programación.** Secretaría de Finanzas de Gobierno del estado de San Luis Potosí.
- **Ley de Planeación del Estado y Municipios de San Luis Potosí.** Última reforma publicada en el Periódico Oficial el lunes 01 de octubre de 2018.
- **Ley del Presupuesto de Egresos del Estado para el Ejercicio Fiscal 2021.** Publicada en el Periódico Oficial el jueves 30 de noviembre de 2020
- **Ley Orgánica de la Administración Pública del estado de San Luis Potosí.** Última reforma publicada en el Periódico Oficial el martes 11 de abril de 2017.
- **Lineamientos para el proceso de integración del presupuesto de egresos para el ejercicio fiscal 2021.** Secretaría de Finanzas. Septiembre de 2020.
- **Plan Estatal de Desarrollo, 2015-2021.** Comité de Planeación del Desarrollo del Estado.
- **Programa Sectorial de Desarrollo Agropecuario, 2015-2021.** Comité de Planeación del Desarrollo del Estado.
- **Sistema de Información de la Inversión Pública (SIIP).** Secretaría de Finanzas

PROGRAMA INSTITUCIONAL DE DESARROLLO AGROPECUARIO
EJE RECTOR 1: SAN LUIS PRÓSPERO



Anexos

Listado de programas presupuestarios costeados y armonizados con la contabilidad gubernamental

FOLIO SIIP	CLABE PRESUPUESTAL	Programa o Acción
SEDARH_9211_21	030800114103120066324	Agronegocios digitales en la zona media y huasteca
SEDARH_9212_21	030800114103120056324	Agronegocios digitales en la zona centro y altiplano
SEDARH_9213_21	030800114103120076324	Desarrollo de capacidades e impulso agroindustrial en la zona media y huasteca
SEDARH_9214_21	030800114103120046324	Desarrollo de capacidades e impulso agroindustrial en la zona centro y altiplano
SEDARH_9215_21	030800214111110086324	Equipamiento e infraestructura agropecuaria
SEDARH_9234_21	030800914115120026324	Mantenimiento del centro de selección y reproducción caprina (CECYRC)
SEDARH_9235_21	030800914115120016324	Mantenimiento del centro de sericultura (CENASE)
SEDARH_9236_21	030800914115120036324	Mantenimiento del centro acuícola el peaje
SEDARH_9237_21	030801814114120016324	Sistema estatal de Información agropecuaria
SEDARH_9239_21	030800114103120116324	Programa de apoyo a pequeños productores en asistencia técnica y capacitación.
SEDARH_9240_21	030801714104120016324	Prevención y atención a incendios forestales.
SEDARH_9241_21	030801714104120026324	Mantenimiento del vivero forestal SEDARH-DIF estatal
SEDARH_9253_21	030800214101100016324	Apoyo al paquete tecnológico de frijol pinto.
SEDARH_9260_21	030800814101110036324	Apoyo al paquete tecnológico de maíz cafime.
SEDARH_9264_21	030800914104120046324	Programa emergente para enfrentar el estiaje (huasteca).
SEDARH_9265_21	030800914104120056324	Programa emergente para enfrentar el estiaje UGRSLP
SEDARH_9266_21	030802014102100016324	Programa de sanidad animal.
SEDARH_9287_21	030802014102120026324 030802014102100026324	Programa de sanidad vegetal.
SEDARH_9439_21	0308020141002120026324 030800414110120015191	Mantenimiento oficinas y delegaciones SEDARH
SEDARH_9441_21	030800814101110026324	Apoyo a paquetes tecnológicos para girasol.



Árbol de problemas y objetivos

Cédula de Presupuesto Basado en Resultados (PbR)				
Árbol de Problema				
FORMATO FPOA/A				
EFECTOS	Migración de los productores	Problemas de acceso al mercado	Dispersión de los ingresos	Pérdida de empleos
	Bajos índices de producción	Descapitalización del productor	Ingresos estacionales	Alta siniestralidad
	Resistencia al cambio	Dificultad para acceder a economías de escala	Incremento en los costos de producción	Reducción del hato ganadero
	Bajos ingresos	Bajos rendimientos	Baja rentabilidad	Poca adopción tecnológica
Problema	Bajos niveles productivos de las unidades económicas rurales del sector agropecuario			
CAUSAS	Baja producción agropecuaria	El 80 % de la superficie agropecuaria de temporal	Altos costos de producción	Escasa asistencia técnica
	Productores en edad avanzada promedio 65 años	Poca o nula organización de productores	Baja disponibilidad de mano de obra	Sobrepastoreo de agostaderos
	Insuficiente mejora genética de los hatos ganaderos	Monocultivos	Unidades de producción menores a 5 ha	Cambio climático
	Baja rentabilidad de la actividad	Escaso valor agregado de la producción	Intermediarismo	Escases de forraje

PROGRAMA INSTITUCIONAL DE DESARROLLO AGROPECUARIO
EJE RECTOR 1: SAN LUIS PRÓSPERO



Cédula de Presupuesto Basado en Resultados (PbR)

Árbol de Objetivo

FORMATO FPOA/B

FINES	Incentivar y detonar la economía en regiones prioritarias y vulnerables.	Acceso a mejores canales de comercialización	Incrementar el nivel tecnológico	Disminuir los riesgos de la pérdida de capital, ante la incertidumbre climática.
	Incrementar los índices de producción	Incrementar el valor de la producción	Propiciar el arraigo de los productores en sus unidades productivas	Disminuir la descapitalización de las unidades de producción
	Proteger y mejorar la calidad de la producción agropecuaria	Mayor posibilidad de acceso a economías de escala	Mejorar la calidad de vida del productor	Proteger y mejorar la Ganadería en el Estado
	Coadyuvar a incrementar el volumen de la producción agropecuaria	Optimizar la utilización de los recursos naturales	Mejorar la rentabilidad de la actividad	Adopción de nuevas tecnologías
Solución	Coadyuvar a incrementar los niveles productivos de las unidades económicas rurales del sector agropecuario			
MEDIOS	Poner a disposición de los productores apoyos para el equipamiento de sus UP.	Fomentar la re conversión productiva	Coadyuvar a disminuir los costos de producción	Fomentar la capacitación y asistencia técnica
	Poner a disposición de los productores apoyos de infraestructura.	Promover la organización de productores	Coadyuvar a la generación de empleos en el	Fomentar el uso de semillas mejoradas y biofertilizante para la producción de forrajes.
	Promover apoyos con maquinaria en regiones prioritarias	Fomentar el apoyo a productores con proyectos productivos	Promover el equipamiento y valor agregado en	Difundir e informar sobre riesgos agro climatológicos
	Amortizar el impacto negativo en la economía de los productores, por	Promover proyectos encaminados al incremento del nivel	Apoyo a regiones y localidades con alta marginación	Fomentar la cultura de la prevención de riesgos