

CULTUR **ARTE**

SECRETARÍA DE CULTURA de San Luis Potosí

Diciembre 2023

**¡YA
DESPEGAMOS!**



POTOSÍ
PARA LOS POTOSINOS
GOBIERNO DEL ESTADO 2021-2027



POTOSÍ
PARA LOS POTOSINOS
GOBIERNO DEL ESTADO 2021-2027

CULTURA
SECRETARÍA DE CULTURA

En San Luis
si hay
APOYO



Diciembre y Enero en IPBA

2023
Y
2024

Escanea el código QR y
consulta la programación
cultural.

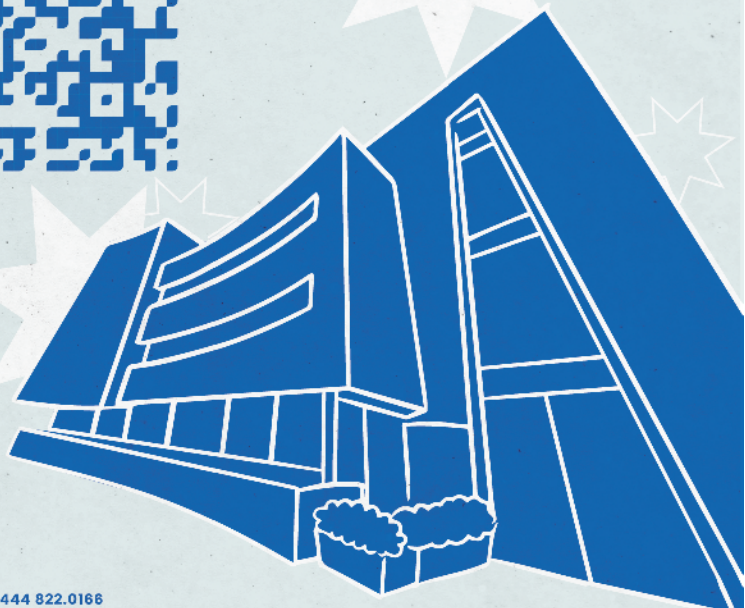
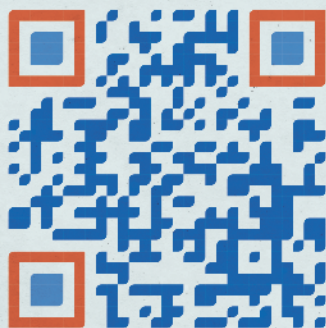

+info

TEL. 444 822.1206 Y 444 822.0166
AV. UNIVERSIDAD
ESQ. CONSTITUCIÓN
ZONA CENTRO
@InstitutoPotosinoDeBellasArtes



**¡YA
DESPEGAMOS!**



POTOSÍ
PARA LOS POTOSINOS
GOBIERNO DEL ESTADO 2021-2027

CULTURA
SECRETARÍA DE CULTURA

**En San Luis
sí hay
APOYO**

iYA
DESPEGAMOS!

DICIEMBRE • 2023

CEART SLP

VIERNES 8

EXPOSICIÓN

CAV

COLECTIVA
DE ALUMNOS DE
ARTES VISUALES

INAUGURACIÓN

19.00 h | Galería

Entrada libre

VIGENCIA: 4 FEB 2024

 **CENTRO DE LAS ARTES**
DE SAN LUIS POTOSÍ

Calzada de Guadalupe 705 

Colonia Julián Carrillo, SLP · 444.137.41.00 



POTOSÍ
PARA LOS POTOSINOS
GOBIERNO DEL ESTADO 2021-2027

CULTURA
SECRETARÍA DE CULTURA

En San Luis
si hay
APOYO

HORARIO DE DICIEMBRE



LUNES A SÁBADO | 10:00 A 19:00 hrs.
DOMINGO † 10:00 A 14:00 hrs.

MARTES | cerrado

24 y 31 DICIEMBRE | 10:00 A 14:00 hrs.
25 DICIEMBRE Y 1 ENERO | cerrado



MUSEO
FEDERICO
SILVA

CENTENARIO
NACIMIENTO
FEDERICO SILVA
(1923 - 2023)

XX ANIVERSARIO
MUSEO FEDERICO SILVA

**¡YA
DESPEGAMOS!**



POTOSÍ
PARA LOS POTOSINOS
GOBIERNO DEL ESTADO 2021-2027

CULTURA
SECRETARÍA DE CULTURA

**En San Luis
sí hay
APOYO**

INVIERNO MUSICAL

SIUAKUIKATL
ENSAMBLE VOCAL

JUEVES 14 DICIEMBRE 2023 / 20:00 HORAS / ENTRADA LIBRE

PIANISTA ACOMPAÑANTE: JOSÉ PABLO ALMENDAREZ / MAESTRA Y DIRECTORA: VERÓNICA CONTRERAS



**iYA
DESPEGAMOS!**



POTOSÍ
PARA LOS POTOSINOS
GOBIERNO DEL ESTADO 2021-2027

CULTURA
SECRETARÍA DE CULTURA

**En San Luis
sí hay
APOYO**

PROYECCIÓN DE PASTORELA

EL PORTAL DE BELÉN

ENRIQUE ALONSO "CACHIRULO"

DOMINGO 10 Y 17 DICIEMBRE 2023

12:00 HORAS / ENTRADA LIBRE

AUDITORIO DEL MUSEO FEDERICO SILVA

ÁLVARO OBREGÓN 80. CENTRO HISTÓRICO, SAN LUIS POTOSÍ



**iYA
DESPEGAMOS!**

MUSEO
FEDERICO
SILVA
ESCALERA CONTEMPORÁNEA
SAN LUIS POTOSÍ

CENTENARIO
NACIMIENTO
FEDERICO SILVA
(1923 - 2023)
XX ANIVERSARIO
Museo Federico Silva



POTOSÍ
PARA LOS POTOSINOS
GOBIERNO DEL ESTADO 2021-2027

CULTURA
SECRETARÍA DE CULTURA

**En San Luis
sí hay
APOYO**

Diciembre

2023

1

Viernes

19:00 h Preventa \$120
Día del evento \$150
Menores de 6 años entran gratis
Concierto
"Tributo a Luis Miguel"
Con Addi Niño
Invitado Especial: Luis Daniel

10

Domingo

12:00 h Cuota de recuperación
adultos \$50
niños \$15
Canasta de cuentos navideños
Grupo Artístico Tiahui

3

Domingo

12:00 h Entrada libre
Recital de piano
"Música a cuatro manos"
Antonio Haro Echeverría
y Natalia Soto Ibarrola

13

Miércoles

19:00 h cuota de
recuperacion \$100
Concierto navideño
Tres60 teatro musical
auditorio joaquin meade

6

Miércoles

19:00 h Cuota de
Recuperacion \$100
Recorrido con linterna
"Museo francisco cossio,
un viaje a través del tiempo"

14

Jueves

19:00 h Entrada libre
Concierto
"El arte del Contratenor"
François I. Martínez

7

Jueves

19:00 h Entrada libre
Conferencia
El Bernalejo, milenario testigo del acontecer
del Valle de San Francisco. Una mirada de
esperanza por las generaciones que han de
venir.

16

Sábado

12:00 h Entrada libre
Recital de Piano
Alumnos de la maestra
Masha Tsyganova

9

Sábado

18:00 h Entrada libre
Concierto
"Homenaje a Rachmaninov
(1873-1943)"
Svetlana Galinskaya (cello)
y José Maria Espinosa (piano)

16

Sábado

18:30 h Entrada libre
Concierto Navideño
Ensamble Capricho
Dirige: Mtra. Anastasia Bobyleva

Entrada Libre
Todos los martes del mes

*Programa sujeto a cambio sin previo aviso

Horarios

Martes a sábado
11:00 A 18:00 h

Domingo
10:00 A 14:00 h

Av. Venustiano Carranza #1815, Col. Jardín / 📞 444 849 1648 / 📞 444 813 22 47 / actividades.mfc@gmail.com



POTOSÍ
PARA LOS POTOSINOS
GOBIERNO DEL ESTADO 2021-2027

CULTURA
SECRETARÍA DE CULTURA

**En San Luis
sí hay
APOYO**

SEMILLERO CREATIVO

Danza, teatro y pintura de San Luis Potosí





CENTENARIO
NACIMIENTO
FEDERICO SILVA
(1923 - 2023)
XX ANIVERSARIO
MUSEO FEDERICO SILVA

**iYA
DESPEGAMOS!**

EXPOSICIÓN DE PINTURA COLORES DE INFANCIA

Exposición de los trabajos de pintura de bebés, niñas y niños de 6 meses a 3 años, realizados en el "Semillero creativo para primeras infancias", en el periodo de septiembre - diciembre 2023.

 13 diciembre 2023

 10:00 a 14:00 hrs.

ÁLVARO OBREGÓN 80. CENTRO HISTÓRICO, S. L. P.

ENTRADA LIBRE

 Semillero Creativo Primera Infancia Slp



CULTURA

SECRETARÍA DE CULTURA



POTOSÍ
PARA LOS POTOSINOS
GOBIERNO DEL ESTADO 2021-2027

CULTURA
SECRETARÍA DE CULTURA

**En San Luis
sí hay
APOYO**

EL MUSEO DEL FERROCARRIL TE INVITA AL

Encendido del Árbol Navideño



VIERNES 8
DIC | 20 H



POTOSÍ
PARA LOS POTOSINOS
GOBIERNO DEL ESTADO 2021-2023

CULTURA
SECRETARÍA DE CULTURA

En San Luis
si hay
APOYO

**iYA
DESPEGAMOS!**

**MUSEO
FEDERICO
SILVA**
ESCALA CONTEMPORÁNEA
SAN LUIS POTOSÍ

**CENTENARIO
NACIMIENTO
FEDERICO SILVA
(1923 - 2023)**
**XX ANIVERSARIO
MUSEO FEDERICO SILVA**

CONCIERTO

MENSAJE NAVIDEÑO

ESCUELA ESTATAL DE MÚSICA

MIÉRCOLES 13 DICIEMBRE 2023

20:00 HORAS / ENTRADA LIBRE

**VILLANCICOS INTERPRETADOS POR EL
CORO DE LA ESCUELA ESTATAL DE MÚSICA**

ÁLVARO OBREGÓN 80. CENTRO HISTÓRICO, SAN LUIS POTOSÍ



POTOSÍ
PARA LOS POTOSINOS
GOBIERNO DEL ESTADO 2021-2027

CULTURA
SECRETARÍA DE CULTURA

**En San Luis
sí hay
APOYO**

PRESENTACIONES ESCÉNICAS TRIMESTRALES

ARTES ESCÉNICAS

CUENTO DE NAVIDAD

basado en el cuento
de Ernst Theodor Amadeus Hoffman

Música: Piotr Ilich Tchaikovsky

PRESENTACIÓN DEL TALLER:
TÉCNICA CLÁSICA (BALLET) GRUPO A
(Docente: Lidia Méndez)

19.00 h | Teatro Polivalente | Cuota: \$ 50.00*

Boletos en **TICKETMANIA** y en la taquilla del CEART
*más cargo por servicio

CONMEMORACIÓN NAVIDEÑA

CAMERATA DE SAN LUIS

*Camerata de
San Luis*

VIERNES 8 DICIEMBRE 2023

19:00 HRS. / ENTRADA LIBRE

**iYA
DESPEGAMOS!**



MUSEO
FEDERICO
SILVA
ESCULTURA CONTEMPORÁNEA
SAN LUIS POTOSÍ

CENTENARIO
NACIMIENTO
FEDERICO SILVA
(1923 - 2023)
XX ANIVERSARIO
MUSEO FEDERICO SILVA

ÁLVARO OBREGÓN 80. CENTRO HISTÓRICO, SAN LUIS POTOSÍ



POTOSÍ
PARA LOS POTOSINOS
GOBIERNO DEL ESTADO 2021-2027

CULTURA
SECRETARÍA DE CULTURA

**En San Luis
sí hay
APOYO**

**¡YA
DESPEGAMOS!**



Escuela Estatal de Iniciación
Musical Julián Carrillo

**MUSEO
FEDERICO
SILVA**
ESCULTURA CONTEMPORÁNEA
SAN LUIS POTOSÍ

**CENTENARIO
NACIMIENTO
FEDERICO SILVA
(1923 - 2023)**
XX ANIVERSARIO
MUSEO FEDERICO SILVA



CONCIERTO NAVIDEÑO

ESCUELA ESTATAL DE INICIACIÓN MUSICAL JULIÁN CARRILLO
JUEVES 7 DICIEMBRE 2023 / 19:00 HORAS / ENTRADA LIBRE



POTOSÍ
PARA LOS POTOSINOS
GOBIERNO DEL ESTADO 2021-2027

CULTURA
SECRETARÍA DE CULTURA

**En San Luis
sí hay
APOYO**



@MuseoFedericoSilva



@museofsilva



@museo_federico_silva



@museofedericosilva



CENTENARIO
NACIMIENTO
FEDERICO SILVA
(1923 - 2023)
X ANIVERSARIO
MUSEO FEDERICO SILVA

FEDERICO SILVA: UN CREADOR COMBATIVO

Lunes a sábado 10:00 a 19:00 horas

Domingo 10:00 a 14:00 horas

MARTES CERRADO

Álvaro Obregón 80. Centro histórico
San Luis Potosí, S. L. P.

**iYA
DESPEGAMOS!**



POTOSÍ
PARA LOS POTOSINOS
GOBIERNO DEL ESTADO 2021-2027

CULTURA
SECRETARÍA DE CULTURA

**En San Luis
sí hay
APOYO**

CENTENARIO
NACIMIENTO
FEDERICO SILVA
(1923 - 2023)
XX ANIVERSARIO
MUSEO FEDERICO SILVA

¡SÁBADO DE PUERTAS ABIERTAS!

MUSEO
FEDERICO
SILVA
ESCULTURA CONTEMPORÁNEA
SAN LUIS POTOSÍ

 30 diciembre 2023

 10:00 a 19:00 hrs.

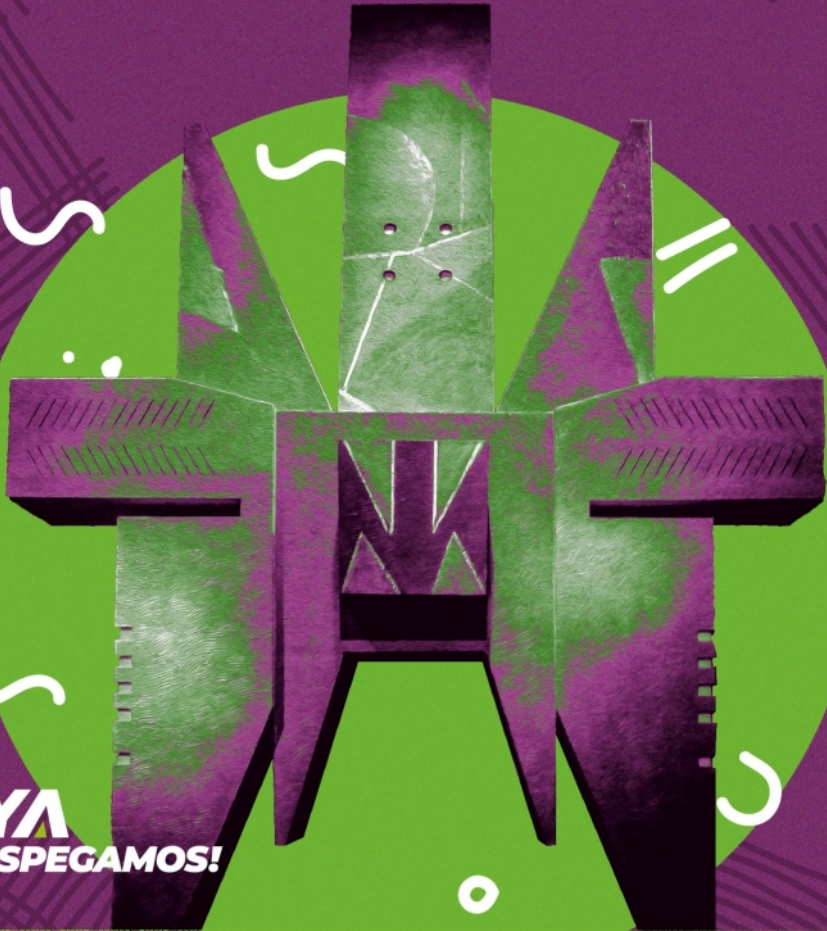

**¡YA
DESPEGAMOS!**



POTOSÍ
PARA LOS POTOSINOS
GOBIERNO DEL ESTADO 2021-2027

CULTURA
SECRETARÍA DE CULTURA

**En San Luis
si hay
APOYO**



INSTITUTO
POTOSINO DE
BELLAS
ARTES

PLAN EDUCATIVO ENERO - JUNIO 2024

TODAS
LAS ARTES TODAS
LAS EDADES

ARTES VISUALES LITERATURA DANZA
TEATRO FOTOGRAFÍA CINE MÚSICA

Escanea el QR para conocer todos
nuestros talleres



INSCRIPCIONES ABIERTAS A PARTIR DEL
4 DE DICIEMBRE 2023,
HASTA AGOTAR ESPACIOS
INICIO DE CLASES: 8 DE ENERO 2024

+info

TEL. 444 822.1206 Y 444 822.0166
AV. UNIVERSIDAD
ESQ. CONSTITUCIÓN
ZONA CENTRO
@InstitutoPotosinoDeBellasArtes



**iYA
DESPEGAMOS!**



POTOSÍ
PARA LOS POTOSINOS
GOBIERNO DEL ESTADO 2021-2027

CULTURA
SECRETARÍA DE CULTURA

**En San Luis
sí hay
APOYO**

OFERTA ACADÉMICA ENERO-MARZO 2024



**TU LUGAR
ESTÁ EN EL
CEART**
San Luis

PROGRAMAS ACADÉMICOS PARA DIVERSAS EDADES
– INICIACIÓN, ACTUALIZACIÓN Y ESPECIALIZACIÓN –

INTEGRACIÓN Y LITERATURA - ARTE Y TECNOLOGÍA
MÚSICA - ARTES VISUALES - ARTES ESCÉNICAS

¡INSCRIPCIONES ABIERTAS!

Del 4 al 15 de diciembre de 2023 y a partir del 3 de enero de 2024
Servicios Escolares, de lunes a viernes de 9.00 a 16.00 h

+info: ceartslp.gob.mx

 Calzada de Guadalupe 705, Col. Julián Carrillo, San Luis Potosí, SLP

**¡YA
DESPEGAMOS!**

#tulugarestáenelCEARTSLP
#ENCULTURAYDESPEGAMOS



CULTURA
SECRETARÍA DE CULTURA

CEART

**RED DE
CENTROS
DE LAS ARTES**



POTOSÍ
PARA LOS POTOSINOS
GOBIERNO DEL ESTADO 2021-2027

CULTURA
SECRETARÍA DE CULTURA

**En San Luis
Si hay
APOYO**

SECRETARÍA DE CULTURA

Jardín Guerrero No. 6 Zona Centro,
Tel. 444 812 90 14

SECRETARÍA DE TURISMO

Manuel José Othón 130, Zona Centro
Tel. 444 812 99 39

INSTITUTO POTOSINO DE BELLAS ARTES

Av. Universidad esq. Constitución
Centro Histórico / Tel. 444 822 12 06

ORQUESTA SINFÓNICA DE SAN LUIS POTOSÍ

Guerrero esq. Constitución
Zona Centro / Tel. 444 812 40 13

**CAMERATA DE SAN LUIS / Jardín
Guerrero No. 6 Zona Centro, Tel. 444
814 17 06 Ext.145**

**ARCHIVO HISTÓRICO DEL ESTADO /
Arista No. 400 / Tel. 444 814 26 69**

**CENTRO DE LAS ARTES SAN LUIS
POTOSÍ CENTENARIO / Calzada de
Guadalupe No. 705,
Col. Julián Carrillo / Tel. 444 137 41 00**

CENTRO CULTURAL MARIANO JIMÉNEZ

5 de mayo No. 610 / Zona Centro
Tel. 444 814 73 93

CENTRO DE DIFUSIÓN CULTURAL RAÚL GAMBOA DEL IPBA

Universidad esquina con Negrete
Zona Centro / Tel. 444 816 05 25

CINETECA ALAMEDA

Av. Universidad No. 575
Tel. 444 812 23 43

BANDA DE MÚSICA DEL ESTADO

Av. 20 de noviembre, No. 455
Zona Centro / Tel. 444 812 73 81

CENTRO DE DIFUSIÓN CULTURAL CAJA REAL

Antigua Caja Real, Madero y Aldama,
Zona Centro / Tel. 444 814 66 64

**ARTE Y CULTURA DE LA UASLP / Arista No.
475 / Tel. 444 812 11 33**

CENTRO DE INVESTIGACIÓN Y DOCUMENTACIÓN JULIÁN CARRILLO

Jardín Guerrero no. 10
Centro Histórico, Tel 4448 121957
centrojuliancarrillo@gmail.com

MUSEOS

MUSEO LEONORA CARRINGTON

Calzada de Guadalupe 705, San Juan de
Guadalupe / Tel. 444 137 41 00

MUSEO DE ARTE CONTEMPORÁNEO
Morelos No. 235 / Tel. 444 814 43 63

MUSEO LABERINTO DE LAS CIENCIAS Y LAS ARTES

Boulevard Antonio Rocha Cordero
Tel. 444 102 78 00

MUSEO DEL FERROCARRIL JESÚS GARCÍA CORONA

Manuel José Othón esq. Chicosein
Tel. 444 814 35 89

MUSEO DEL VIRREINATO

Villeras No. 115 / Tel. 444 814 09 94

MUSEO FEDERICO SILVA. ESCULTURA CONTEMPORÁNEA

Álvaro Obregón No. 80, Jardín San Juan
de Dios / Tel. 444 812 38 48

MUSEO NACIONAL DE LA MÁSCARA
Villeras No. 2 / Tel. 444 812 30 25

CASA MUSEO DE MANUEL JOSÉ OTHÓN

Manuel José Othón No. 225
Tel. 444 812 74 12

**MUSEO REGIONAL POTOSINO / Plaza
de Aranzazú / Tel. 444 812 03 58**

**MUSEO FRANCISCO COSSÍO / Av.
Venustiano Carranza No. 1815
Tel. 444 813 22 47**



POTOSÍ
PARA LOS POTOSINOS
GOBIERNO DEL ESTADO 2021-2027

CULTURA
SECRETARÍA DE CULTURA

CASAS DE CULTURA

CASA DEL POETA RAMÓN LÓPEZ VELARDE / Vallejo No. 300 / Tel. 444 814 07 58

CASA DE CULTURA DEL BARRIO DE TLAXCALA
Av. Ponciano Arriaga No. 883
Tel. 444 812 58 12

CASA DE CULTURA DEL BARRIO DE SAN SEBASTIÁN
Jardín Lerdo de Tejada No. 3 Barrio de San Sebastián / Tel. 444 100 14 14

CASA DE CULTURA DEL BARRIO DE SAN MIGUELITO
Calzada de Guadalupe No. 480, Barrio de San Miguelito / Tel. 444 820 64 57

TEATRO

TEATRO DE LA PAZ
Villeras, Zona Centro /
Tel. 444 814 10 75

TEATRO MARCO ANTONIO GARFIAS DE LOS SANTOS DEL CENTRO DE DIFUSIÓN CULTURAL RAÚL GAMBOA DEL IPBA
Universidad esq. Negrete
Tel. 444 816 05 25

TEATRO POLIVALENTE
De La República No. 295 , San Juan de Guadalupe, Santuario
Tel. 444 137 4100

BIBLIOTECAS

BIBLIOTECA PRIMO FELICIANO VELÁZQUEZ
Calle 3, 805-B, Fracc. Ind. Aviación
Tel. 444 833 75 53

BIBLIOTECA RAFAEL NIETO
Av. Salvador Nava Martínez 7026
Revolución / Tel. 444 820 08 33

BIBLIOTECA CENTRAL DEL ESTADO
Manuel José Othón esq. Chicosein
Tel. 444 812 13 02

FORÁNEAS

CENTRO CULTURAL DE LA HUASTECA POTOSINA TAMUANTZÁN
Carr. México - Laredo y Libramiento Sur
Cd. Valles S. L. P.
Tel. 481 381 26 75

TEATRO FERNANDO DOMÍNGUEZ
Calle Aire v Av. Ponciano Arriaga, Cd. Valles / 481 381 26 75

CENTRO CULTURAL DE MATEHUALA
Calle Miguel Hidalgo, Matehuala
488 882 26 77

MUSEO DEL METEORITO
San Onofre 117, Cruz del Siglo, Charcas, S.L.P.
museoelmeteorito@gmail.com

CENTRO CULTURAL REAL DE CATORCE
Hidalgo No. 201 Nte., Centro
Real de Catorce, S.L.P. / Tel. 488 887 50 72



POTOSÍ
PARA LOS POTOSINOS
GOBIERNO DEL ESTADO 2021-2027

CULTURA
SECRETARÍA DE CULTURA